San Pablo Apetatitlán, Tlax., a 25 de septiembre del 2025.

No. Oficio CGPI/479/2025.

ASUNTO: Liberación de Anteproyectos Planeación y Programación 2026.

MAESTRO VÍCTOR CASTRO LÓPEZ
RECTOR DE LA UNIVERSIDAD POLITÉCNICA
DE TLAXCALA REGIÓN PONIENTE
P R E S E N T E

Por medio del presente y en atención a su oficio núm. UPTREP/REC/436/2025, y conforme a las facultades contenidas en los artículos 67 y 68 Fracción II y VI de la Ley Orgánica de la Administración Pública del Estado de Tlaxcala, así como del Artículo 17, Fracción XVII del Reglamento Interior de la Coordinación General de Planeación e Inversión, y después de pasar las etapas de revisión, me permito remitir debidamente validada la Planeación y Programación contenida en los Proyectos **"94-2M INNOVACIÓN EDUCATIVA DE LOS ALUMNOS DE LA UNIVERSIDAD POLITÉCNICA DE TLAXCALA REGIÓN PONIENTE"** y **"21-0L CONTROL ADMINISTRATIVO UNIVERSIDAD POLITÉCNICA DE TLAXCALA REGIÓN PONIENTE"** mediante los siguientes formatos:

FORMATOS PROGRAMÁTICOS	NÚM. DE FORMATO
Transformación Deseada	PP-FM-03-00
Árbol del Problema	PP-FM-04-00
Mapa de Relaciones	PP-FM-05-00
Matriz de Expectativas y Fuerzas	PP-FM-06-00
Árbol de Objetivos	PP-FM-07-00
Acciones	PP-FM-08-00

FORMATOS PROGRAMÁTICOS	NÚM. DE FORMATO
Alternativas	PP-FM-09-00
Fichas Técnicas de Indicadores	PP-FM-0B-02 (SIIF)
Matriz de Indicador para Resultados	PP-FM-0E-01 (SIIF)
Calendarización de Metas	PP-FM-0F-01 (SIIF)
Cuantificación de Variables	SIIF
Ficha Descriptiva de Proyecto	PP-FM-0H-03 (SIIF)
Programa Operativo Anual	PP-FM-01-01 (SIIF)

Los cuales ya se encuentran capturados en el SIIF y se deberá dar el cabal cumplimiento a las metas programadas.

Quedo a sus órdenes para cualquier duda y/o aclaración al respecto.

ATENTAMENTE

GOBIERNO DEL ESTADO DE TLAXCALA
COORDINACIÓN GENERAL
DE PLANEACIÓN E INVERSIÓN

DR. NOÉ RODRÍGUEZ ROLDÁN
COORDINADOR GENERAL DE PLANEACIÓN E INVERSIÓN

c.c.p.- C.P. DAVID ÁLVAREZ OCHOA. - Secretario de Finanzas. - Para su conocimiento.
c.c.p.- C.P. MARTHA AGUILAR TORRENTERA.- Directora de Planeación e Inversión
c.c.p.- Archivo.

UPTlax
UNIVERSIDAD POLITECNICA DE TLAXCALA
06 OCT 2025
11:35
RECTORÍA
CLAVE: 29EPO0002B

"2025, Año de la mujer indígena"

Hueyotlipan, Tlax., a 24 de septiembre de
OFICIO No. UPTREP/REC/436
ASUNTO: El que se

ACUSE

DOCTOR NOÉ RODRÍGUEZ ROLDÁN
COORDINADOR GENERAL DE PLANEACIÓN E INVERSIÓN
P R E S E N T E

Por este medio me permito enviarle un cordial saludo, al mismo tiempo; remito a usted de
impresa los Formatos Programáticos de los Anteproyectos de Presupuesto de Egresos correspo
al ejercicio Fiscal 2026 de la Universidad Politécnica de Tlaxcala Región Poniente, los e
continuación:

94 – 2M. Innovación Educativa de los Alumnos de la Universidad Politécnica de Tlaxcala Región Po
21 – 0L. Control Administrativo Universidad Politécnica de Tlaxcala Región Poniente.

Mismos que contienen:

No.	FORMATOS PROGRAMÁTICOS 2026	
1.-	Transformación Deseada	PP-FM-03-00
2.-	Árbol del Problema	PP-FM-04-00
3.-	Mapa de Relaciones	PP-FM-05-00
4.-	Matriz de Expectativas y Fuerzas	PP-FM-06-00
5.-	Árbol de Objetivos	PP-FM-07-00
6.-	Acciones	PP-FM-08-00
7.-	Alternativas	PP-FM-09-00
8.-	Ficha de Indicador (SIIF)	PP-FM-0B-02
9.-	Riesgos o MIR (SIIF)	PP-FM-0E-01
10.-	Metas (SIIF)	PP-FM-0F-01
11.-	Ficha de Proyecto (SIIF)	PP-FM-0H-03
12.-	Programa Operativo Anual (SIIF)	PP-FM-0I-00

CGP
COORDINACI
DE PLANEACI
26 SEP 2
TELE G
RECIB

UPTrep
UNIVERSIDAD POLITECNICA
DE TLAXCALA
06 OCT 2025
11:35
RECTORIA
CLAVE: 29EPO0002B

"2025, Año de la mujer indígena"

Agradezco su atención al presente.

ATENTAMENTE

UPTrep
UNIVERSIDAD POLITECNICA DE TLAXCALA REGIÓN PONIENTE
CLAVE: 29EP00002B
RECTORIA

MAESTRO VÍCTOR CASTRO LÓPEZ
RECTOR

C c p.- Archivo.
VCL/edv

TLAXCALA
UNA NUEVA HISTORIA

Tlaxcala, Tlax., a 28 de agosto de 2025
OFICIO CRRAPET/073/08/2025
ASUNTO: Validación de evaluaciones.

VÍCTOR CASTRO LÓPEZ
PRESIDENTE DE LA SUBCOMISIÓN DE REESTRUCTURA Y REINGENIERÍA DE LA UNIVERSIDAD POLITÉCNICA DE TLAXCALA REGIÓN PONIENTE
P R E S E N T E

Con fundamento en el Artículo Décimo Segundo Transitorio de la Ley Orgánica de la Administración Pública del Estado de Tlaxcala vigente, en cumplimiento al Programa Operativo Anual de Reestructura y Reingeniería de la Administración Pública del Estado de Tlaxcala 2025 y en seguimiento del oficio con número **UPTREP/REC/392/2025,** me permito remitir **evaluaciones iniciales** de cuatro procesos estratégicos y veintiséis procesos operativos de las cuales después de la revisión se otorga la validación correspondiente, así como la **Hoja de Visto Bueno de evaluación de procesos**, la cual se tomará como requisito para la planeación del ejercicio presupuestal 2026.

Sin otro particular, aprovecho la oportunidad para enviarle un cordial saludo.

A T E N T A M E N T E

ALEJANDRO SAUCEDO HERNÁNDEZ
SECRETARIO EJECUTIVO DE LA COMISIÓN DE REESTRUCTURA Y REINGENIERÍA DE LA ADMINISTRACIÓN PÚBLICA DEL ESTADO DE TLAXCALA

c.c.p Archivo
ASH/JRM/mosi

OMG

TLAXCALA
UNA NUEVA HISTORIA

Fecha: 28 de agosto de 2025

VÍCTOR CASTRO LÓPEZ

PRESIDENTE DE LA SUBCOMISIÓN DE REESTRUCTURA Y REINGENIERÍA DE LA UNIVERSIDAD POLITÉCNICA DE TLAXCALA REGIÓN PONIENTE

PRESENTE

Con fundamento en el artículo décimo segundo transitorio de la **Ley Orgánica de la Administración Pública del Estado de Tlaxcala** vigente, Programa 62 acción 1 y 2 del **Plan Estatal de Desarrollo 2021-2027,** artículo 34, fracción VI **Acuerdo que establece los Lineamientos y Políticas Generales del Ejercicio del Presupuesto, las Medidas de Mejora y Modernización, así como de Austeridad del Gasto Público de la Gestión Administrativa,** publicado el 15 de febrero de 2024 en el periódico oficial del Estado, en relación con el **Programa Integral de Reingeniería de la Administración Pública del Estado de Tlaxcala,** publicado el 18 de octubre del 2022 en el periódico oficial del Estado y en cumplimiento al acuerdo **4.2 CRRAPET-18-VI-2025/2,** de la segunda sesión ordinaria celebrada el día 18 de mayo del 2025 de la **Comisión de Reestructura y Reingeniería de la Administración Pública Estatal** se otorga la:

VISTO BUENO DE EVALUACIONES INICIALES DE PROCESOS

De procesos estratégicos y procesos operativos correspondientes a:

- 1. Brindar el servicio personalizado a la comunidad universitaria.
  - 1.1 Trámite de título y cédula profesional.
  - 1.2 Expedición de constancias de estudios.
  - 1.3 Expedición de boletas.
  - 1.4 Reinscripciones.
  - 1.5 Generación de Órdenes de Pago.
- 2. Planear, organizar y supervisar el desarrollo académico de la UPTREP.
  - 2.1 Elaboración de manuales de procedimientos.
  - 2.2 Coordinar programas de capacitación.
  - 2.3 Coordinar proyectos.
  - 2.4 Supervisar la estancia estudiantil.
  - 2.5 Promover la calidad de los programas académicos.
- 3. Planear, organizar y dar cumplimiento a las normativas de la UPTREP por medio del Sistema de Gestión de la Calidad.
  - 3.1 Diseñar, construir y desarrollar una estructura de un Sistema de Gestión de la Calidad dentro de la Institución.
  - 3.2 Elaboración e implementación de procesos y subprocesos.
  - 3.3 Controlar y medir los procesos y subprocesos de la Institución.
  - 3.4 Revisar y medir los resultados de las auditorías internas y externas.
- 4. Administración de Recursos Financieros, Materiales Y Bienes Muebles, Sistemas informáticos de la UPTREP.
  - 4.1 Registro de transacciones Financieras.
  - 4.2 Elaboración de Estados Financieros.
  - 4.3 Control Presupuestario.
  - 4.4 Gestión de activos y pasivos.
  - 4.5 Trámites de adquisiciones de materiales y servicios.
  - 4.6 Control de almacén.
  - 4.7 Realizar expedientes para pago.

TLAXCALA
UNA NUEVA HISTORIA

- 4.8 Inventario de Bienes Muebles.
- 4.9 Atender requerimientos de desarrollo de Sistemas Informáticos.
- 4.10 Realizar tareas de análisis, diseño, desarrollo y mantenimiento de los sistemas informáticos.
- 4.11 Establecer normas, estándares y procedimientos para los sistemas informáticos.
- 4.12 Realizar diseño y configuración de la red de la Institución.

Vo.Bo
Alejandro Saucedo Hernandez
Secretario Ejecutiva de la Comisión
de Reestructura y Reingeniería del
Estado de Tlaxcala

TLAXCALA
UNA NUEVA HISTORIA

ÍNDICE

No.	FORMATOS PROGRAMÁTICOS 2026	
1.-	Transformación Deseada	PP-FM-03-00
2.-	Árbol del Problema	PP-FM-04-00
3.-	Mapa de Relaciones	PP-FM-05-00
4.-	Matriz de Expectativas y Fuerzas	PP-FM-06-00
5.-	Árbol de Objetivos	PP-FM-07-00
6.-	Acciones	PP-FM-08-00
7.-	Alternativas	PP-FM-09-00
8.-	Ficha de Indicador (SIIF)	PP-FM-0B-02
9.-	Riesgos o MIR (SIIF)	PP-FM-0E-01
10.-	Metas (SIIF)	PP-FM-0F-01
11.-	Cuantificación de Variables (SIIF)	
12.-	Ficha Descriptiva del Proyecto (SIIF)	PP-FM-0H-03
13.-	Programa Operativo Anual (SIIF)	PP-FM-0I-00

GOBIERNO DEL ESTADO DE TLAXCALA ANTEPROYECTO DE PRESUPUESTO DE EGRESOS 2026
SITUACIÓN DESEADA

Dependencia o Entidad: **66 Universidad Politécnica de Tlaxcala Región Poniente.**

Diagnostico (Situación Actual)	Transformación Deseada
La calidad educativa estatal debe fortalecerse, ya que en la educación superior sólo asisten 3 de cada 10 jóvenes en edad de cursarla afectando principalmente a los sectores más pobres de la población. En el ramo de la educación, la emergencia sanitaria evidenció la desigualdad digital, así como la falta de conocimientos y experiencia de una parte del personal docente, tanto en el uso, manejo y acceso a las tecnologías de la información, como en el proceso digital de la enseñanza-aprendizaje y la comunicación actual del conocimiento. En la Universidad Politécnica de Tlaxcala Región Poniente se vio afectado el aprovechamiento de los estudiantes. Por eso es necesario considerar que la pandemia generó, entre otros efectos, que las clases se hayan realizado en forma virtual, lo cual ha significado un enorme reto para los docentes. Por lo cual la educación debe estar a la altura de las necesidades de un mundo globalizado que exige profesionales competitivos que cuenten con altas competencias para enfrentar el mundo laboral. Por lo que la matrícula de educación superior es de 36, 979 alumnos, lo que representa una cobertura de 23.6 %, en la medida que se incremente el índice de absorción (proporción de estudiantes que ingresan al siguiente grado educativo, en relación con el total de alumnos que egresaron del ultimo grado educativo inmediato anterior) y se reduzca la deserción en la educación media superior, se podrá avanzar en la cobertura en la educación superior.	La Universidad Politécnica de Tlaxcala Región Poniente tenga como finalidad formar profesionales con excelencia científica, tecnológica y humanista. Para lograr tal fin, se cuenta con un proceso educativo estructurado en la enseñanza teórica y práctica, que contempla períodos de corta duración y de forma intensiva el desarrollo de las actividades en el aula, laboratorios, visitas industriales y en forma muy especial las prácticas realizadas en las empresas durante los períodos para ello establecido. Contribuyendo así al Plan de Desarrollo Estatal 2021-2027 y al desarrollo sustentable, económico, social y cultural de la región y del país.
Elaboró UNIVERSIDAD POLITÉCNICA DE TLAXCALA SECRETARÍA ADMINISTRATIVA CLAVE: 29EPO0002B **C.P. Oscar Morales Baez** **Secretario Administrativo**	**Autorizo** UNIVERSIDAD POLITECNICA DE TLAXCALA CLAVE: 29EP00002B **Mtro. Víctor Castro López** **Rector** RECTORIA

Los titulares de las dependencias y entidades o instituciones que reciban recursos estatales parcial o totalmente, serán directamente responsables de la formulación de sus proyectos.

GOBIERNO DEL ESTADO DE TLAXCALA
ANTEPROYECTO DE PRESUPUESTO DE EGRESOS 2026
ÁRBOL DE OBJETIVOS

Dependencia o Entidad:	**66 Universidad Politécnica de Tlaxcala Región Poniente**
Unidad Responsable:	**Secretaría Administrativa**
Proyecto:	**94-2M. Innovación Educativa de los Alumnos de la Universidad Politécnica de Tlaxcala Región Poniente**
Clave Programática Específica:	**M-PPED**

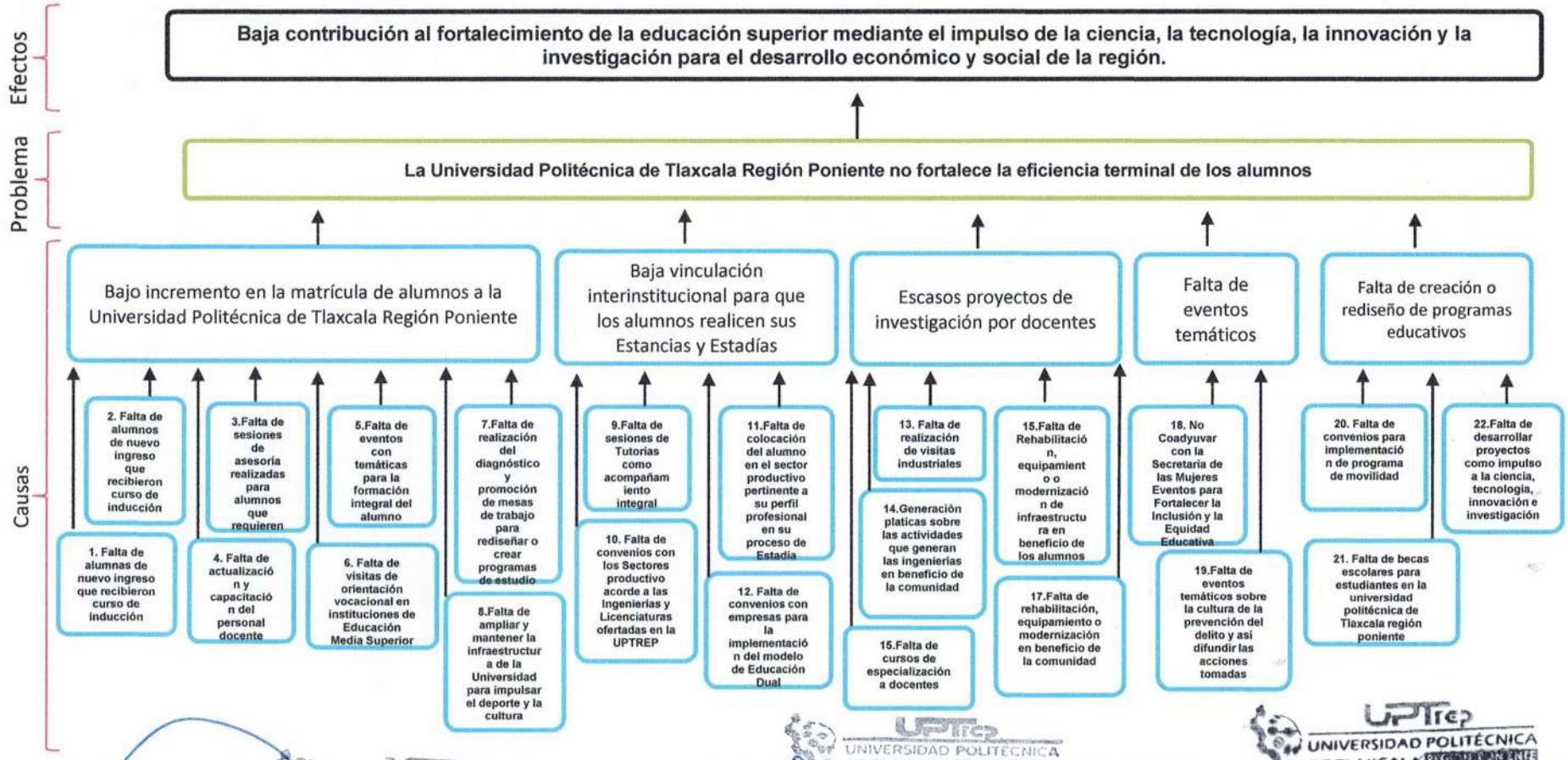

Elaboró	Responsable del Proyecto	Autorizó
UPTrep UNIVERSIDAD POLITÉCNICA DE TLAXCALA SECRETARÍA ADMINISTRATIVA CLAVE: 29EPO0002B	UPTrep UNIVERSIDAD POLITÉCNICA DE TLAXCALA SECRETARÍA ADMINISTRATIVA CLAVE: 29EPO0002B	UPTrep UNIVERSIDAD POLITÉCNICA DE TLAXCALA CLAVE: 29EPO0002B RECTORÍA
C.P. Oscar Morales Baez	**Mtra. Apolonia Hortencia Hernández Portillo**	**Mtro. Víctor Castro López**
Secretario Administrativo	**Secretaria Académica**	**Rector**

Los titulares de las dependencias y entidades o instituciones que reciban recursos estatales parcial o totalmente, serán directamente responsables de la formulación de sus proyectos.

GOBIERNO DEL ESTADO DE TLAXCALA
ANTEPROYECTO DE PRESUPUESTO DE EGRESOS 2026
ANÁLISIS DE INVOLUCRADOS

Dependencia o Entidad:	**66 Universidad Politécnica de Tlaxcala Región Poniente.**
Unidad Responsable:	**Secretaría Administrativa**
Proyecto:	**94-2M. Innovación Educativa de los Alumnos de la Universidad Politécnica de Tlaxcala Región Poniente**
Clave Programática Específica:	**M-PPED**

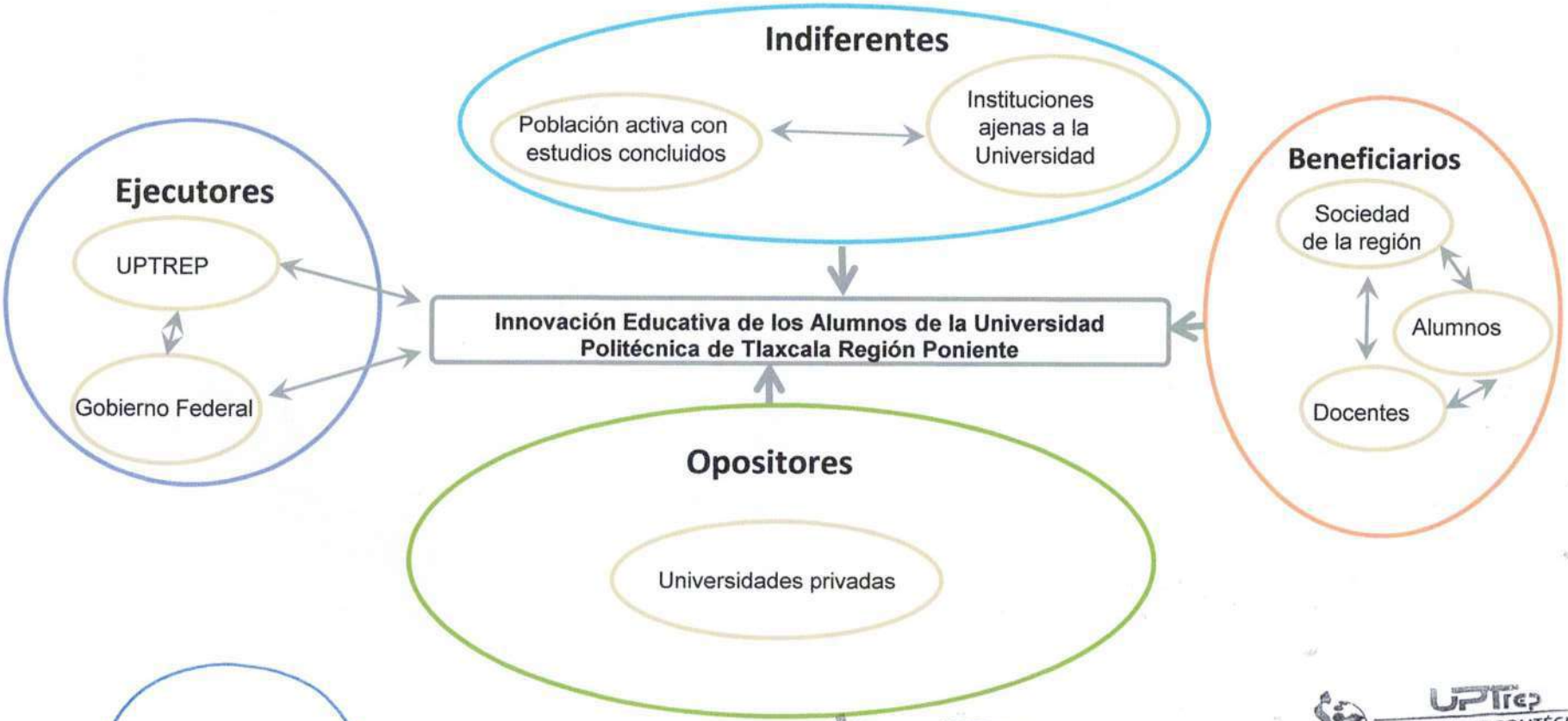

Elaboró	Responsable del Proyecto	Autorizo
C.P. Oscar Morales Baez Secretario Administrativo	Mtra. Apolonia Hortencia Hernández Portillo Secretaria Académica	Mtro. Víctor Castro López Rector

Los titulares de las dependencias y entidades o instituciones que reciban recursos estatales parcial o totalmente, serán directamente responsables de la formulación de sus proyectos.

GOBIERNO DEL ESTADO DE TLAXCALA
ANTEPROYECTO DE PRESUPUESTO DE EGRESOS 2026
MATRIZ DE EXPECTATIVAS Y FUERZAS

Dependencia o Entidad:	**66 Universidad Politécnica de Tlaxcala Región Poniente.**
Unidad Responsable:	**Secretaría Administrativa**
Proyecto:	**94-2M. Innovación Educativa de los Alumnos de la Universidad Politécnica de Tlaxcala Región Poniente**
Clave Programática Específica:	**M-PPED**

GRUPO	INTERES O EXPECTATIVA	VALENCIA	FUERZA	RESULTANTE
Indiferentes				
Población activa con estudios concluidos	El interes de estos es generar una estabilidad economica propia	-	1	-1
Instituciones ajenas a la Universidad	Estos tienen otro tipo de intereses diferentes a los de la Universidad	-	1	-1
Ejecutores				
UPTREP	Impulsar el desarrollo de la región y el Estado ofreciendo educación superior de calidad.	+	4	+4
Gobierno Federal y Estatal	Coordinar y contribuir a la ampliación y diversificación de la oferta educativa superior	+	2	+2
Opositores				
Universidades privadas	**El interes por otros programas académicos**	-	3	-3
Beneficiarios				
Sociedad de la región	**Se mejora y eleva la calidad de vida**	+	4	+4
Docentes	**Cuentan con docentes profesionales competitivos**	+	3	+3
Alumnos	**Reciben educación superior de calidad pertinente que les permite un desarrollo personal y profesional, mejorando su calidad de vida.**	+	2	+2
RESULTADO				**10**

Elaboró	Responsable del Proyecto	Autorizo
C.P. Oscar Morales Baez Secretario Administrativo	Mtra. Apolonia Hortencia Méndez Portillo Secretaria Académica	Mtro. Víctor Castro López Rector

UPTrep UNIVERSIDAD POLITECNICA DE TLAXCALA SECRETARÍA ADMINISTRATIVA CLAVE: 29EP00002B

UPTrep UNIVERSIDAD POLITECNICA DE TLAXCALA SECRETARÍA ACADÉMICA CLAVE: 29EP00002B

UPTrep UNIVERSIDAD POLITECNICA DE TLAXCALA CLAVE: 29EP00002B

GOBIERNO DEL ESTADO DE TLAXCALA
ANTEPROYECTO DE PRESUPUESTO DE EGRESOS 2026
ÁRBOL DE OBJETIVOS

Dependencia o Entidad:	**66 Universidad Politécnica de Tlaxcala Región Poniente**
Unidad Responsable:	**Secretaría Administrativa**
Proyecto:	**94-2M. Innovación Educativa de los Alumnos de la Universidad Politécnica de Tlaxcala Región Poniente**
Clave Programática Específica:	**M-PPED**

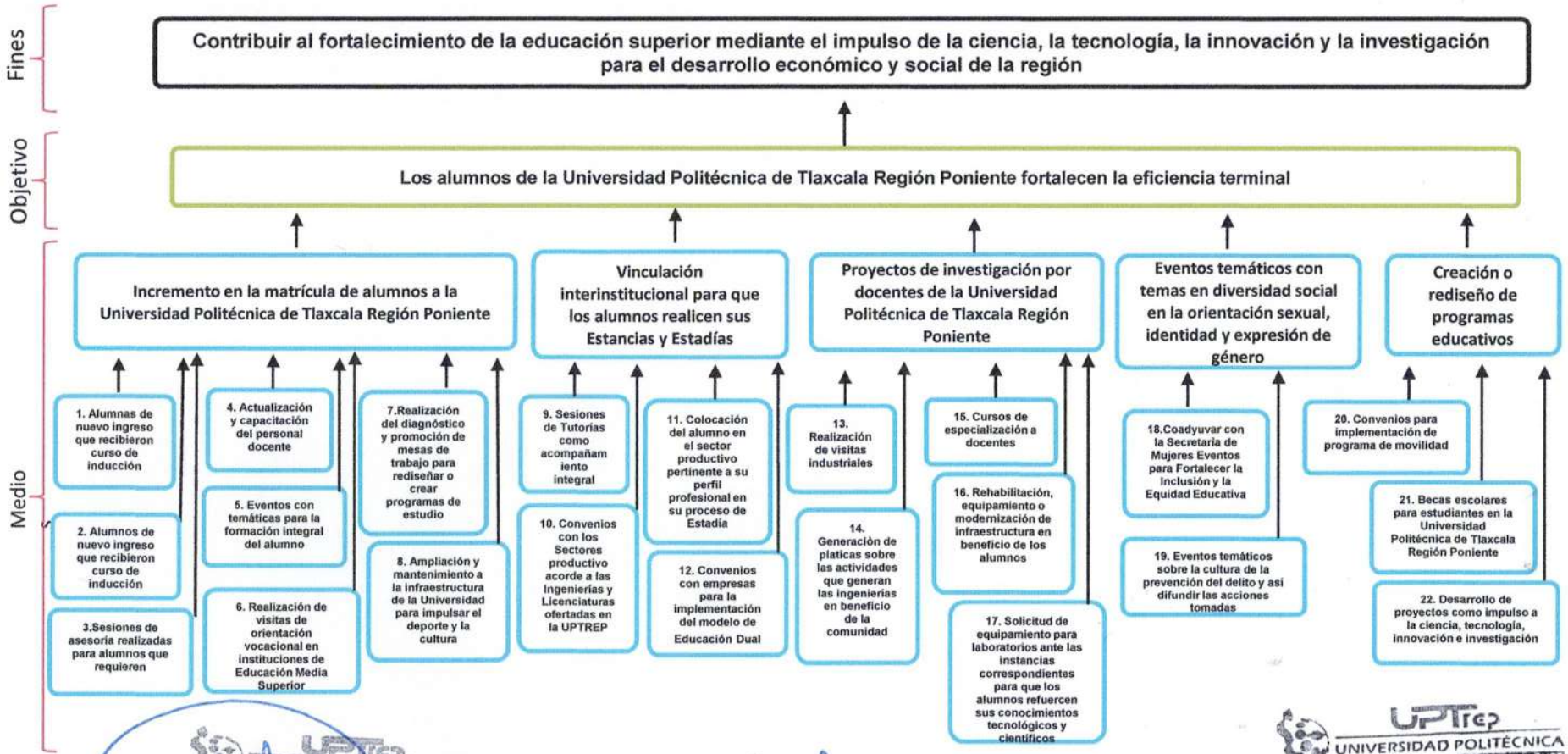

Elaboró	Responsable del Proyecto	Autorizó
C.P. Oscar Morales Baez Secretario Administrativo	Mtra. Apolonia Hortencia Hernández Portillo Secretaria Académica	Mtro. Víctor Castro López Rector

Los titulares de las dependencias y entidades o instituciones que reciban recursos estatales parcial o totalmente, serán directamente responsables de la formulación de sus proyectos.

PP-FM-07-00

GOBIERNO DEL ESTADO DE TLAXCALA
ANTEPROYECTO DE PRESUPUESTO DE EGRESOS 2026
ACCIONES PROBABLES

Dependencia o Entidad:	**66 Universidad Politécnica de Tlaxcala Región Poniente**
Unidad Responsable:	**Secretaría Administrativa**
Proyecto:	**94-2M. Innovación Educativa de los Alumnos de la Universidad Politécnica de Tlaxcala Región Poniente**
Clave Programática Específica:	**M-PPED**

Objetivo

LOS ALUMNOS DE LA UNIVERSIDAD POLITÉCNICA DE TLAXCALA REGIÓN PONIENTE FORTALECEN LA EFICIENCIA TERMINAL

Medios Entregables

- **Incremento en la matrícula de alumnos a la Universidad Politécnica de Tlaxcala Región Poniente**
- **Vinculación interinstitucional para que los alumnos realicen sus Estancias y Estadías**
- **Proyectos de investigación por docentes**
- **Eventos temáticos**
- **Creación o rediseño de programas educativos**

Actividades

- 1. Alumnas de nuevo ingreso que recibieron curso de inducción
- 2. Alumnos de nuevo ingreso que recibieron curso de inducción
- 3.Sesiones de asesoría realizadas para alumnos que requieren
- 4. Actualización y capacitación del personal docente
- 5. Eventos con temáticas para la formación integral del alumno
- 6. Realización de visitas de orientación vocacional en instituciones de Educación Media Superior
- 7.Realización del diagnóstico y promoción de mesas de trabajo para rediseñar o crear programas de estudio
- 8. Ampliación y mantenimiento de la infraestructura de la Universidad para impulsar el deporte y la cultura
- 9. Sesiones de Tutorías como acompañamiento integral
- 10. Convenios con los Sectores productivo acorde a las Ingenierías y Licenciaturas ofertadas en la UPTREP
- 11. Colocación del alumno en el sector productivo pertinente a su perfil profesional en su proceso de Estadía
- 12. Convenios con empresas para la implementación del modelo de Educación Dual
- 13. Realización Visitas industriales
- 14.Generación de platicas sobre las actividades que generan las ingenierías en beneficio de la comunidad
- 15. . Cursos de especialización a docentes
- 16. Rehabilitación, equipamiento o modernización de infraestructura en beneficio de los alumnos
- 17. Solicitud de equipamiento para laboratorios ante las instancias correspondientes para que los alumnos refuercen sus conocimientos tecnológicos y científicos
- 18.Coadyuvar con la Secretaría de las Mujeres Eventos para Fortalecer la Inclusión y la Equidad Educativa
- 19. Eventos temáticos sobre la cultura de la prevención del delito y así difundir las acciones tomadas
- 20. Convenios para implementación de programa de movilidad
- 21. Becas escolares para estudiantes en la Universidad Politécnica de Tlaxcala Región Poniente
- 22. Desarrollo de proyectos como impulso a la ciencia, tecnología, innovación e investigación

Elaboró	Responsable del Proyecto	Autorizó
C.P. Oscar Morales Baez Secretario Administrativo	Mtra. Apolonia Hortencia Hernández Secretaría Académica	Mtro. Víctor Castro López Rector

Los titulares de las dependencias y entidades o instituciones que reciban recursos estatales parcial o totalmente, serán directamente responsables de la formulación de sus proyectos.

GOBIERNO DEL ESTADO DE TLAXCALA
ANTEPROYECTO DE PRESUPUESTO DE EGRESOS 2026
SELECCIÓN DE ALTERNATIVAS

Dependencia o Entidad:	**66 Universidad Politécnica de Tlaxcala Región Poniente**
Unidad Responsable:	**Secretaría Administrativa**
Proyecto:	**94-2M. Innovación Educativa de los Alumnos de la Universidad Politécnica de Tlaxcala Región Poniente**
Clave Programática Específica:	**M-PPED**

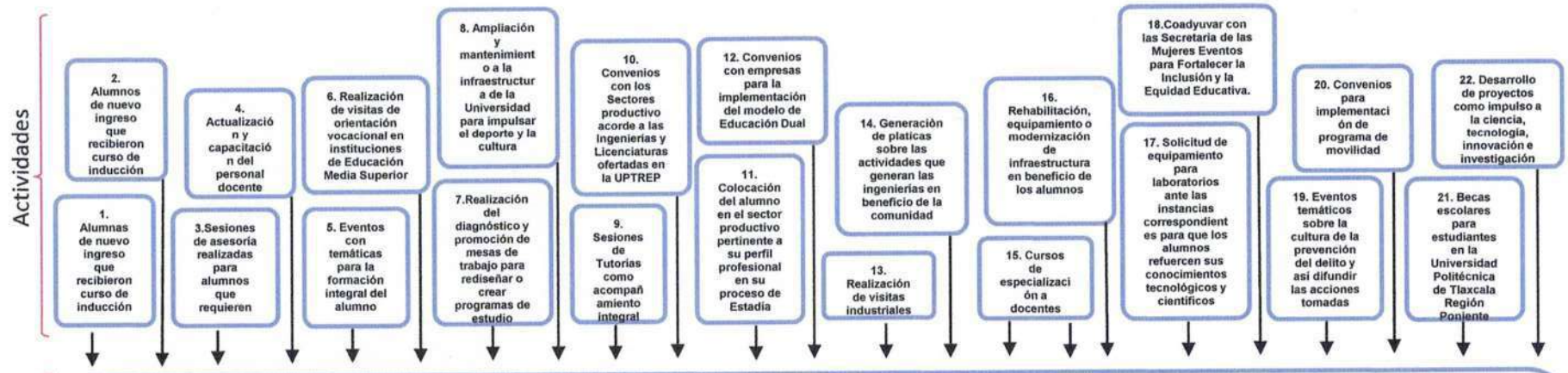

Alternativas

1. Alumnas de nuevo ingreso que recibieron curso de inducción
2. Alumnos de nuevo ingreso que recibieron curso de inducción
3. Sesiones de asesoría realizadas para alumnos que requieren
4. Actualización y capacitación del personal docente
5. Eventos con temáticas para la formación integral del alumno
6. Realización de visitas de orientación vocacional en instituciones de educación media superior
7. Realización del diagnóstico y promoción de mesas de trabajo para rediseñar o crear programas de estudio
8. Ampliación y mantenimiento a la infraestructura de la universidad para impulsar el deporte y la cultura
9. Sesiones de Tutorías como acompañamiento integral
10. Convenios con los Sectores productivo acorde a las Ingenierías y Licenciaturas ofertadas en la Universidad Politécnica de Tlaxcala Región Poniente
11. Colocación del alumno en el sector productivo pertinente a su perfil profesional en su proceso de Estadía
12. Convenios con empresas para la implementación del modelo de Educación Dual
13. Realización de visitas industriales
14. Generación de pláticas sobre las actividades que generan las ingenierías en beneficio de la comunidad
15. Cursos de especialización a docentes
16. Rehabilitación, equipamiento o modernización de infraestructura en beneficio de los alumnos
17. Solicitud de equipamiento para laboratorios ante las instancias correspondientes para que los alumnos refuercen sus conocimientos tecnológicos y científicos
18. Coadyuvar con la Secretaria de las Mujeres para Fortalecer la Inclusión y la Equidad Educativa
19. Eventos temáticos sobre la cultura de la prevención del delito y así difundir las acciones tomadas
20. Convenios para implementación de programa de movilidad
21. Becas escolares para estudiantes en la Universidad Politécnica de Tlaxcala Región Poniente
22. Desarrollo de proyectos como impulso a la ciencia, tecnología, innovación e investigación

Elaboró	Responsable del Proyecto	Autorizo
UPTrep UNIVERSIDAD POLITÉCNICA DE TLAXCALA SECRETARÍA ADMINISTRATIVA CLAVE: 29EPO0002B	UPTrep UNIVERSIDAD POLITÉCNICA DE TLAXCALA SECRETARÍA ADMINISTRATIVA CLAVE: 29EPO0002B	UPTrep UNIVERSIDAD POLITÉCNICA DE TLAXCALA REGIÓN PONIENTE CLAVE: 29EPO0002B RECTORÍA
C.P. Oscar Morales Baez **Secretario Administrativo**	**Mtra. Apolonia Hortencia Hernández Portillo** **Secretaria Académica**	**Mtro. Víctor Castro López** **Rector**

Los titulares de las dependencias y entidades o instituciones que reciban recursos estatales parcial o totalmente, serán directamente responsables de la formulación de sus proyectos.

PP-FM-09-00

GOBIERNO DEL ESTADO DE TLAXCALA

PROYECTO DE PRESUPUESTO DE EGRESOS 2026

FICHA TÉCNICA

DATOS DE IDENTIFICACIÓN

DEPENDENCIA:	66. UNIVERSIDAD POLITÉCNICA DE TLAXCALA REGIÓN PONIENTE	
UNIDAD RESPONSABLE:	7. SECRETARÍA ACADÉMICA	
PROYECTO:	94 - 2M. INNOVACIÓN EDUCATIVA DE LOS ALUMNOS DE LA UNIVERSIDAD POLITÉCNICA DE TLAXCALA REGIÓN PONIENTE	
CLAVE PROGRAMÁTICA ESPECÍFICA:	PED	
FINALIDAD:	2	DESARROLLO SOCIAL
FUNCIÓN:	2.5	EDUCACIÓN
SUBFUNCIÓN:	2.5.3	EDUCACIÓN SUPERIOR

ALINEACIÓN AL PND

META NACIONAL:	2	DESARROLLO CON BIENESTAR Y HUMANISMO
OBJETIVO NACIONAL:	2.3	GARANTIZAR EL EJERCICIO PLENO DEL DERECHO A UNA EDUCACIÓN INCLUSIVA Y EQUITATIVA PARA NIÑAS, NIÑOS, ADOLESCENTES, JÓVENES Y PERSONAS ADULTAS, PROMOVIENDO UNA FORMACIÓN HUMANISTA, CIENTÍFICA, INTERCULTURAL, PLURILINGÜE E INTEGRAL QUE MEJORE EL BIENESTAR DE LA POBLACIÓN E IMPULSE EL DESARROLLO DEL PAÍS.
ESTRATEGIA NACIONAL:	2.3.1	EXPANDIR LA OFERTA EDUCATIVA PARA GARANTIZAR EL DERECHO A LA EDUCACIÓN DE NIÑAS, NIÑOS, ADOLESCENTES, JÓVENES Y PERSONAS ADULTAS, FOMENTANDO SU DESARROLLO INTEGRAL Y PROMOVIENDO LA IGUALDAD SOCIAL.

ALINEACIÓN CON EL PED Y SUS PROGRAMAS

EJE RECTOR:	2	BIENESTAR PARA TODOS
POLÍTICA:	2.2	EDUCACIÓN DE EXCELENCIA, CULTURA REGENERADORA Y DEPORTE PERMANENTE.
PROGRAMA:	2.2.17	FORTALECER LA EDUCACIÓN SUPERIOR, CON EL IMPULSO DE LA CIENCIA, LA TECNOLOGÍA, LA INNOVACIÓN Y LA INVESTIGACIÓN.
OBJETIVO:	2.2.17.2	VINCULAR LAS INSTITUCIONES DE EDUCACIÓN SUPERIOR CON LA CIENCIA, TECNOLOGÍA E INNOVACIÓN, CON LA INTENCIÓN DE BUSCAR DE MANERA CONJUNTA, ALTERNATIVAS DE SOLUCIÓN A LOS PROBLEMAS MÁS SENTIDOS DE LA SOCIEDAD TLAXCALTECA, PROMOVIENDO LA APROPIACIÓN Y LA RETRIBUCIÓN SOCIAL DEL CONOCIMIENTO.
LÍNEA DE ACCIÓN:	2.2.17.2.3	ESTABLECER ESTRATEGIAS QUE PERMITAN ATENDER LA COBERTURA EN FUNCIÓN DE LA OFERTA Y DEMANDA EDUCATIVA DE LA SOCIEDAD.

MATRIZ DE INDICADORES PARA RESULTADOS

RESUMEN NARRATIVO

OBJETIVO AL QUE CORRESPONDE EL INDICADOR	CONTRIBUIR AL FORTALECIMIENTO DE LA EDUCACIÓN SUPERIOR MEDIANTE EL IMPULSO DE LA CIENCIA, LA TECNOLOGÍA, LA INNOVACIÓN Y LA INVESTIGACIÓN PARA EL DESARROLLO ECONÓMICO Y SOCIAL DE LA REGIÓN	FIN	X
		PROPÓSITO	
		COMPONENTE	
		ACTIVIDAD	

INDICADOR

DATOS DE IDENTIFICACIÓN DEL INDICADOR

ORDEN	1	**NOMBRE**	TASA DE ABSORCIÓN EN EDUCACIÓN SUPERIOR		
DIMENSIÓN			EFICACIA	**TIPO DE INDICADOR**	ESTRATÉGICO
DEFINICIÓN			REPRESENTA LA TASA DE ABSORCIÓN EN EDUCACIÓN SUPERIOR	**TIPO DE VALOR DE META**	ABSOLUTO
MÉTODO DE CÁLCULO			TASA DE ABSORCIÓN EN EDUCACIÓN SUPERIOR		
UNIDAD DE MEDIDA			TASA	**VALOR DE PONDERACIÓN**	0.00
DESAGREGACIÓN GEOGRÁFICA			COBERTURA ESTATAL	**FRECUENCIA DE MEDICIÓN**	ANUAL
CONTRIBUCIÓN AGENDA 2030			**SI** X **NO**		
OBJETIVO AGENDA 2030			4 GARANTIZAR UNA EDUCACIÓN INCLUSIVA, EQUITATIVA Y DE CALIDAD Y PROMOVER		

GOBIERNO DEL ESTADO DE TLAXCALA

PROYECTO DE PRESUPUESTO DE EGRESOS 2026

FICHA TÉCNICA

INDICADOR

DATOS DE IDENTIFICACIÓN DEL INDICADOR

4	DE APRENDIZAJE DURANTE TODA LA VIDA PARA TODAS Y TODOS

TRANSVERSALIDAD

ENFOQUE DE TRANSVERSALIDAD: JOVENES

HOMBRES	300	**MUJERES**	300	**TOTAL**	600

CARACTERÍSTICAS DEL INDICADOR

CARACTERÍSTICA	NO CUMPLE	CUMPLE PARCIALMENTE	CUMPLE
CLARIDAD			X
RELEVANCIA			X
ECONOMÍA	X		
MONITOREABLE			X
ADECUADO			X
APORTE MARGINAL	X		

CONTACTO DEL INDICADOR

NOMBRE	APOLONIA HORTENCIA HERNÁNDEZ PORTILLO		
ÁREA	SECRETARÍA ACADÉMICA		
PUESTO	SECRETARIA ACADÉMICA		
CORREO ELECTRÓNICO	secretaria_academica@uptlaxponiente.edu.mx		
No. TELEFÓNICO	2414188730	**EXTENSIÓN**	3102

DETERMINACIÓN DE METAS

VIABILIDAD DE LA META

META ACUMULABLE	NO	**COMPORTAMIENTO DEL INDICADOR**	ASCENDENTE	**FACTIBILIDAD**	ALTA

JUSTIFICACIÓN DE LA FACTIBILIDAD

LÍNEA BASE

AÑO	VALOR	PERIODO AL QUE CORRESPONDE EL VALOR
2021	55.00	AL FINALIZAR EL AÑO

JUSTIFICACIÓN: ÚLTIMO REGISTRO

PARÁMETROS DE SEMAFORIZACIÓN

TIPO DE VALOR TASA

SEMAFORO	LÍMITE SUPERIOR	LÍMITE INFERIOR
VERDE	68.00	63.00
AMARILLO	62.99	62.00
ROJO	68.01	61.99

META SEXENAL

AÑO	VALOR	PERIODO
2027	67.00	AL FINALIZAR EL AÑO

GOBIERNO DEL ESTADO DE TLAXCALA

PROYECTO DE PRESUPUESTO DE EGRESOS 2026

FICHA TÉCNICA

METAS INTERMEDIAS		
AÑO	VALOR	PERIODO
2021	55.00	AL FINALIZAR EL AÑO
2022	55.00	AL FINALIZAR EL AÑO
2023	55.00	AL FINALIZAR EL AÑO
2024	55.00	AL FINALIZAR EL AÑO
2025	66.84	AL FINALIZAR EL AÑO
2026	66.84	AL FINALIZAR EL AÑO

METAS DEL CICLO PRESUPUESTARIO		
TASA DE ABSORCIÓN EN EDUCACIÓN SUPERIOR		
PERIODO	VALOR	PERIODO AL QUE CORRESPONDE EL VALOR
1	66.84	ANUAL

CARACTERÍSTICAS DE LAS VARIABLES	
NOMBRE	TAES
DESCRIPCIÓN	TASA DE ABSORCIÓN EN EDUCACIÓN SUPERIOR
MEDIOS DE VERIFICACIÓN	BASES DE DATOS DEL FORMATO 911 DE EDUCACIÓN SUPERIOR (INICIO DEL CICLO ESCOLAR). SEP. BASES DE DATOS DEL FORMATO 911 DE EDUCACIÓN MEDIA SUPERIOR (INICIO DEL CICLO ESCOLAR) https://www.inegi.org.mx/app/estatal/?ag=07000029#grafica
UNIDAD DE MEDIDA	TASA
DESAGREGACIÓN GEOGRÁFICA	COBERTURA ESTATAL
FRECUENCIA	ANUAL
FECHA DE DISPONIBILIDAD DE LA INFORMACIÓN	DICIEMBRE

GOBIERNO DEL ESTADO DE TLAXCALA

PROYECTO DE PRESUPUESTO DE EGRESOS 2026

FICHA TÉCNICA

DATOS DE IDENTIFICACIÓN

DEPENDENCIA:	66. UNIVERSIDAD POLITÉCNICA DE TLAXCALA REGIÓN PONIENTE	
UNIDAD RESPONSABLE:	7. SECRETARÍA ACADÉMICA	
PROYECTO:	94 - 2M. INNOVACIÓN EDUCATIVA DE LOS ALUMNOS DE LA UNIVERSIDAD POLITÉCNICA DE TLAXCALA REGIÓN PONIENTE	
CLAVE PROGRAMÁTICA ESPECÍFICA:	PED	
FINALIDAD:	2	DESARROLLO SOCIAL
FUNCIÓN:	2.5	EDUCACIÓN
SUBFUNCIÓN:	2.5.3	EDUCACIÓN SUPERIOR

ALINEACIÓN AL PND

META NACIONAL:	2	DESARROLLO CON BIENESTAR Y HUMANISMO
OBJETIVO NACIONAL:	2.3	GARANTIZAR EL EJERCICIO PLENO DEL DERECHO A UNA EDUCACIÓN INCLUSIVA Y EQUITATIVA PARA NIÑAS, NIÑOS, ADOLESCENTES, JÓVENES Y PERSONAS ADULTAS, PROMOVIENDO UNA FORMACIÓN HUMANISTA, CIENTÍFICA, INTERCULTURAL, PLURILINGÜE E INTEGRAL QUE MEJORE EL BIENESTAR DE LA POBLACIÓN E IMPULSE EL DESARROLLO DEL PAÍS.
ESTRATEGIA NACIONAL:	2.3.1	EXPANDIR LA OFERTA EDUCATIVA PARA GARANTIZAR EL DERECHO A LA EDUCACIÓN DE NIÑAS, NIÑOS, ADOLESCENTES, JÓVENES Y PERSONAS ADULTAS, FOMENTANDO SU DESARROLLO INTEGRAL Y PROMOVIENDO LA IGUALDAD SOCIAL.

ALINEACIÓN CON EL PED Y SUS PROGRAMAS

EJE RECTOR:	2	BIENESTAR PARA TODOS
POLÍTICA:	2.2	EDUCACIÓN DE EXCELENCIA, CULTURA REGENERADORA Y DEPORTE PERMANENTE.
PROGRAMA:	2.2.17	FORTALECER LA EDUCACIÓN SUPERIOR, CON EL IMPULSO DE LA CIENCIA, LA TECNOLOGÍA, LA INNOVACIÓN Y LA INVESTIGACIÓN.
OBJETIVO:	2.2.17.2	VINCULAR LAS INSTITUCIONES DE EDUCACIÓN SUPERIOR CON LA CIENCIA, TECNOLOGÍA E INNOVACIÓN, CON LA INTENCIÓN DE BUSCAR DE MANERA CONJUNTA, ALTERNATIVAS DE SOLUCIÓN A LOS PROBLEMAS MÁS SENTIDOS DE LA SOCIEDAD TLAXCALTECA, PROMOVIENDO LA APROPIACIÓN Y LA RETRIBUCIÓN SOCIAL DEL CONOCIMIENTO.
LÍNEA DE ACCIÓN:	2.2.17.2.3	ESTABLECER ESTRATEGIAS QUE PERMITAN ATENDER LA COBERTURA EN FUNCIÓN DE LA OFERTA Y DEMANDA EDUCATIVA DE LA SOCIEDAD.

MATRIZ DE INDICADORES PARA RESULTADOS

RESUMEN NARRATIVO

OBJETIVO AL QUE CORRESPONDE EL INDICADOR	LOS ALUMNOS DE LA UNIVERSIDAD POLITÉCNICA DE TLAXCALA REGIÓN PONIENTE FORTALECEN LA EFICIENCIA TERMINAL	FIN	
		PROPÓSITO	X
		COMPONENTE	
		ACTIVIDAD	

INDICADOR

DATOS DE IDENTIFICACIÓN DEL INDICADOR

ORDEN	2	**NOMBRE**	PORCENTAJE DE EFICIENCIA TERMINAL		
DIMENSIÓN			EFICACIA	**TIPO DE INDICADOR**	ESTRATÉGICO
DEFINICIÓN			REPRESENTA EL PORCENTAJE DE EFICIENCIA TERMINAL	**TIPO DE VALOR DE META**	RELATIVO
MÉTODO DE CÁLCULO			(TOTAL DE EGRESADOS DE LAS INGENIERÍAS 2026 DE LA UPTREP/TOTAL DE ALUMNOS INSCRITOS EN EL CUATRIMESTRE A LAS INGENIERÍAS 2022 DE LA UPTREP)*100		
UNIDAD DE MEDIDA			PORCENTAJE	**VALOR DE PONDERACIÓN**	0.00
DESAGREGACIÓN GEOGRÁFICA			COBERTURA ESTATAL	**FRECUENCIA DE MEDICIÓN**	ANUAL
CONTRIBUCIÓN AGENDA 2030			**SI** X **NO**		

GOBIERNO DEL ESTADO DE TLAXCALA

PROYECTO DE PRESUPUESTO DE EGRESOS 2026

FICHA TÉCNICA

INDICADOR

DATOS DE IDENTIFICACIÓN DEL INDICADOR

OBJETIVO AGENDA 2030	4	GARANTIZAR UNA EDUCACIÓN INCLUSIVA, EQUITATIVA Y DE CALIDAD Y PROMOVER OPORTUNIDADES DE APRENDIZAJE DURANTE TODA LA VIDA PARA TODAS Y TODOS

TRANSVERSALIDAD

ENFOQUE DE TRANSVERSALIDAD: JOVENES

HOMBRES	300	**MUJERES**	300	**TOTAL**	600

CARACTERÍSTICAS DEL INDICADOR

CARACTERÍSTICA	NO CUMPLE	CUMPLE PARCIALMENTE	CUMPLE
CLARIDAD			X
RELEVANCIA			X
ECONOMÍA	X		
MONITOREABLE			X
ADECUADO			X
APORTE MARGINAL	X		

CONTACTO DEL INDICADOR

NOMBRE	APOLONIA HORTENCIA HERNÁNDEZ PORTILLO		
ÁREA	SECRETARÍA ACADÉMICA		
PUESTO	SECRETARIA ACADÉMICA		
CORREO ELECTRÓNICO	secretaria_academica@uptlaxponiente.edu.mx		
No. TELEFÓNICO	2414188730	**EXTENSIÓN**	3102

DETERMINACIÓN DE METAS

VIABILIDAD DE LA META

META ACUMULABLE	NO	**COMPORTAMIENTO DEL INDICADOR**	ASCENDENTE	**FACTIBILIDAD**	ALTA

JUSTIFICACIÓN DE LA FACTIBILIDAD

LÍNEA BASE

AÑO	VALOR	PERIODO AL QUE CORRESPONDE EL VALOR
2021	84.00	AL FINALIZAR EL AÑO

JUSTIFICACIÓN: ÚLTIMO REGISTRO

PARÁMETROS DE SEMAFORIZACIÓN

TIPO DE VALOR PORCENTAJE

SEMAFORO	LÍMITE SUPERIOR	LÍMITE INFERIOR
VERDE	51.00	48.00
AMARILLO	47.99	7.00
ROJO	51.01	6.99

METAS DEL CICLO PRESUPUESTARIO

(TOTAL DE EGRESADOS DE LAS INGENIERÍAS 2026 DE LA UPTREP/TOTAL DE ALUMNOS INSCRITOS EN EL CUATRIMESTRE A LAS INGENIERÍAS 2022 DE LA UPTREP)*100

GOBIERNO DEL ESTADO DE TLAXCALA

PROYECTO DE PRESUPUESTO DE EGRESOS 2026

FICHA TÉCNICA

METAS DEL CICLO PRESUPUESTARIO		
PERIODO	VALOR	PERIODO AL QUE CORRESPONDE EL VALOR
1	50.00	ANUAL

CARACTERÍSTICAS DE LAS VARIABLES	
NOMBRE	TEIUPTREP
DESCRIPCIÓN	TOTAL DE EGRESADOS DE LAS INGENIERÍAS 2026 DE LA UPTREP
MEDIOS DE VERIFICACIÓN	ARCHIVOS DE EGRESADOS 2026, (SECRETARÍA ACADÉMICA) https://uptrepregionponiente.edu.mx
UNIDAD DE MEDIDA	ALUMNO
DESAGREGACIÓN GEOGRÁFICA	COBERTURA ESTATAL
FRECUENCIA	ANUAL
FECHA DE DISPONIBILIDAD DE LA INFORMACIÓN	DICIEMBRE
NOMBRE	TAICIUPTREP
DESCRIPCIÓN	TOTAL DE ALUMNOS INSCRITOS EN EL CUATRIMESTRE A LAS INGENIERÍAS 2022 DE LA UPTREP
MEDIOS DE VERIFICACIÓN	ARCHIVOS DE EGRESADOS 2026, (SECRETARÍA ACADÉMICA) https://uptrepregionponiente.edu.mx
UNIDAD DE MEDIDA	ALUMNO
DESAGREGACIÓN GEOGRÁFICA	COBERTURA ESTATAL
FRECUENCIA	ANUAL
FECHA DE DISPONIBILIDAD DE LA INFORMACIÓN	DICIEMBRE

GOBIERNO DEL ESTADO DE TLAXCALA

PROYECTO DE PRESUPUESTO DE EGRESOS 2026

FICHA TÉCNICA

DATOS DE IDENTIFICACIÓN		
DEPENDENCIA:	66. UNIVERSIDAD POLITÉCNICA DE TLAXCALA REGIÓN PONIENTE	
UNIDAD RESPONSABLE:	7. SECRETARÍA ACADÉMICA	
PROYECTO:	94 - 2M. INNOVACIÓN EDUCATIVA DE LOS ALUMNOS DE LA UNIVERSIDAD POLITÉCNICA DE TLAXCALA REGIÓN PONIENTE	
CLAVE PROGRAMÁTICA ESPECÍFICA:	PED	
FINALIDAD:	2	DESARROLLO SOCIAL
FUNCIÓN:	2.5	EDUCACIÓN
SUBFUNCIÓN:	2.5.3	EDUCACIÓN SUPERIOR

ALINEACIÓN AL PND		
META NACIONAL:	2	DESARROLLO CON BIENESTAR Y HUMANISMO
OBJETIVO NACIONAL:	2.3	GARANTIZAR EL EJERCICIO PLENO DEL DERECHO A UNA EDUCACIÓN INCLUSIVA Y EQUITATIVA PARA NIÑAS, NIÑOS, ADOLESCENTES, JÓVENES Y PERSONAS ADULTAS, PROMOVIENDO UNA FORMACIÓN HUMANISTA, CIENTÍFICA, INTERCULTURAL, PLURILINGÜE E INTEGRAL QUE MEJORE EL BIENESTAR DE LA POBLACIÓN E IMPULSE EL DESARROLLO DEL PAÍS.
ESTRATEGIA NACIONAL:	2.3.2	CREAR ENTORNOS ÓPTIMOS PARA EL APRENDIZAJE, LA CONVIVENCIA Y EL DESARROLLO INTEGRAL DE LOS ESTUDIANTES MEDIANTE LA CONSTRUCCIÓN, EQUIPAMIENTO, RESTAURACIÓN, REFORZAMIENTO Y REHABILITACIÓN DE LA INFRAESTRUCTURA EDUCATIVA, CON PRIORIDAD EN LAS ZONAS DE MAYOR REZAGO SOCIAL.

ALINEACIÓN CON EL PED Y SUS PROGRAMAS		
EJE RECTOR:	2	BIENESTAR PARA TODOS
POLÍTICA:	2.2	EDUCACIÓN DE EXCELENCIA, CULTURA REGENERADORA Y DEPORTE PERMANENTE.
PROGRAMA:	2.2.17	FORTALECER LA EDUCACIÓN SUPERIOR, CON EL IMPULSO DE LA CIENCIA, LA TECNOLOGÍA, LA INNOVACIÓN Y LA INVESTIGACIÓN.
OBJETIVO:	2.2.17.2	VINCULAR LAS INSTITUCIONES DE EDUCACIÓN SUPERIOR CON LA CIENCIA, TECNOLOGÍA E INNOVACIÓN, CON LA INTENCIÓN DE BUSCAR DE MANERA CONJUNTA, ALTERNATIVAS DE SOLUCIÓN A LOS PROBLEMAS MÁS SENTIDOS DE LA SOCIEDAD TLAXCALTECA, PROMOVIENDO LA APROPIACIÓN Y LA RETRIBUCIÓN SOCIAL DEL CONOCIMIENTO.
LÍNEA DE ACCIÓN:	2.2.17.2.3	ESTABLECER ESTRATEGIAS QUE PERMITAN ATENDER LA COBERTURA EN FUNCIÓN DE LA OFERTA Y DEMANDA EDUCATIVA DE LA SOCIEDAD.

MATRIZ DE INDICADORES PARA RESULTADOS

RESUMEN NARRATIVO

OBJETIVO AL QUE CORRESPONDE EL INDICADOR	INCREMENTO EN LA MATRÍCULA DE ALUMNOS A LA UNIVERSIDAD POLITÉCNICA DE TLAXCALA REGIÓN PONIENTE	FIN	
		PROPÓSITO	
		COMPONENTE	X
		ACTIVIDAD	

INDICADOR

DATOS DE IDENTIFICACIÓN DEL INDICADOR

ORDEN	3	**NOMBRE**	PORCENTAJE DE ALUMNOS DE NUEVO INGRESO CAPTADOS EN LA UPTREP		
DIMENSIÓN			EFICACIA	**TIPO DE INDICADOR**	DE GESTIÓN
DEFINICIÓN			ESTE INDICADOR MIDE EL PORCENTAJE DE ALUMNOS DE NUEVO INGRESO CAPTADOS EN LA UPTREP	**TIPO DE VALOR DE META**	RELATIVO
MÉTODO DE CÁLCULO			(TOTAL DE ALUMNOS INSCRITOS DE NUEVO INGRESO 2026/TOTAL DE ALUMNOS SOLICITANTES DE NUEVO INGRESO 2026 A LA UPTREP)*100		
UNIDAD DE MEDIDA			PORCENTAJE	**VALOR DE PONDERACIÓN**	0.00
DESAGREGACIÓN GEOGRÁFICA			COBERTURA ESTATAL	**FRECUENCIA DE MEDICIÓN**	OTRO PERIODO

GOBIERNO DEL ESTADO DE TLAXCALA

PROYECTO DE PRESUPUESTO DE EGRESOS 2026

FICHA TÉCNICA

INDICADOR

DATOS DE IDENTIFICACIÓN DEL INDICADOR

CONTRIBUCIÓN AGENDA 2030	**SI**	X	**NO**	
OBJETIVO AGENDA 2030	4	GARANTIZAR UNA EDUCACIÓN INCLUSIVA, EQUITATIVA Y DE CALIDAD Y PROMOVER OPORTUNIDADES DE APRENDIZAJE DURANTE TODA LA VIDA PARA TODAS Y TODOS		

TRANSVERSALIDAD

ENFOQUE DE TRANSVERSALIDAD: JOVENES

HOMBRES	300	**MUJERES**	300	**TOTAL**	600

CARACTERÍSTICAS DEL INDICADOR

CARACTERÍSTICA	NO CUMPLE	CUMPLE PARCIALMENTE	CUMPLE
CLARIDAD			X
RELEVANCIA			X
ECONOMÍA	X		
MONITOREABLE			X
ADECUADO			X
APORTE MARGINAL	X		

CONTACTO DEL INDICADOR

NOMBRE	APOLONIA HORTENCIA HERNÁNDEZ PORTILLO		
ÁREA	SECRETARÍA ACADÉMICA		
PUESTO	SECRETARIA ACADÉMICA		
CORREO ELECTRÓNICO	secretaria_academica@uptlaxponiente.edu.mx		
No. TELEFÓNICO	2414188730	**EXTENSIÓN**	3102

DETERMINACIÓN DE METAS

VIABILIDAD DE LA META

META ACUMULABLE	NO	**COMPORTAMIENTO DEL INDICADOR**	ASCENDENTE	**FACTIBILIDAD**	ALTA

JUSTIFICACIÓN DE LA FACTIBILIDAD

LÍNEA BASE

AÑO	VALOR	PERIODO AL QUE CORRESPONDE EL VALOR
2021	31.00	AL TERMINAR EL AÑO

JUSTIFICACIÓN: ÚLTIMO REGISTRO

PARÁMETROS DE SEMAFORIZACIÓN

TIPO DE VALOR PORCENTAJE

SEMAFORO	LÍMITE SUPERIOR	LÍMITE INFERIOR
VERDE	81.00	79.00
AMARILLO	78.99	77.00
ROJO	81.01	76.99

METAS DEL CICLO PRESUPUESTARIO

GOBIERNO DEL ESTADO DE TLAXCALA

PROYECTO DE PRESUPUESTO DE EGRESOS 2026

FICHA TÉCNICA

METAS DEL CICLO PRESUPUESTARIO		
*(TOTAL DE ALUMNOS INSCRITOS DE NUEVO INGRESO 2026/TOTAL DE ALUMNOS SOLICITANTES DE NUEVO INGRESO 2026 A LA UPTREP)*100*		
PERIODO	**VALOR**	**PERIODO AL QUE CORRESPONDE EL VALOR**
1	80.00	OTRO 1

CARACTERÍSTICAS DE LAS VARIABLES	
NOMBRE	TEI
DESCRIPCIÓN	TOTAL DE ALUMNOS INSCRITOS DE NUEVO INGRESO 2026
MEDIOS DE VERIFICACIÓN	EXPEDIENTES DE ALUMNOS DE NUEVO INGRESO 2026, (DEPARTAMENTO DE SERVICIOS ESCOLARES) https://uptrepregionponiente.edu.mx
UNIDAD DE MEDIDA	ALUMNO
DESAGREGACIÓN GEOGRÁFICA	COBERTURA ESTATAL
FRECUENCIA	OTRO PERIODO
FECHA DE DISPONIBILIDAD DE LA INFORMACIÓN	SEPTIEMBRE
NOMBRE	TAICI
DESCRIPCIÓN	TOTAL DE ALUMNOS SOLICITANTES DE NUEVO INGRESO 2026 A LA UPTREP
MEDIOS DE VERIFICACIÓN	EXPEDIENTES DE ALUMNOS DE NUEVO INGRESO 2026, (DEPARTAMENTO DE SERVICIOS ESCOLARES) https://uptrepregionponiente.edu.mx
UNIDAD DE MEDIDA	ALUMNO
DESAGREGACIÓN GEOGRÁFICA	COBERTURA ESTATAL
FRECUENCIA	OTRO PERIODO
FECHA DE DISPONIBILIDAD DE LA INFORMACIÓN	SEPTIEMBRE

GOBIERNO DEL ESTADO DE TLAXCALA

PROYECTO DE PRESUPUESTO DE EGRESOS 2026

FICHA TÉCNICA

DATOS DE IDENTIFICACIÓN

DEPENDENCIA:	66. UNIVERSIDAD POLITÉCNICA DE TLAXCALA REGIÓN PONIENTE	
UNIDAD RESPONSABLE:	7. SECRETARÍA ACADÉMICA	
PROYECTO:	94 - 2M. INNOVACIÓN EDUCATIVA DE LOS ALUMNOS DE LA UNIVERSIDAD POLITÉCNICA DE TLAXCALA REGIÓN PONIENTE	
CLAVE PROGRAMÁTICA ESPECÍFICA:	PED	
FINALIDAD:	2	DESARROLLO SOCIAL
FUNCIÓN:	2.5	EDUCACIÓN
SUBFUNCIÓN:	2.5.3	EDUCACIÓN SUPERIOR

ALINEACIÓN AL PND

META NACIONAL:	2	DESARROLLO CON BIENESTAR Y HUMANISMO
OBJETIVO NACIONAL:	2.3	GARANTIZAR EL EJERCICIO PLENO DEL DERECHO A UNA EDUCACIÓN INCLUSIVA Y EQUITATIVA PARA NIÑAS, NIÑOS, ADOLESCENTES, JÓVENES Y PERSONAS ADULTAS, PROMOVIENDO UNA FORMACIÓN HUMANISTA, CIENTÍFICA, INTERCULTURAL, PLURILINGÜE E INTEGRAL QUE MEJORE EL BIENESTAR DE LA POBLACIÓN E IMPULSE EL DESARROLLO DEL PAÍS.
ESTRATEGIA NACIONAL:	2.3.3	FORTALECER LOS PLANES Y PROGRAMAS DE ESTUDIO CONFORME A LOS PRINCIPIOS DE LA NUEVA ESCUELA MEXICANA, PROMOVIENDO UNA FORMACIÓN INTEGRAL, CRÍTICA, AMBIENTAL, HUMANISTA, CÍVICA, INTERCULTURAL Y CIENTÍFICA.

ALINEACIÓN CON EL PED Y SUS PROGRAMAS

EJE RECTOR:	3	DESARROLLO ECONÓMICO Y MEDIO AMBIENTE
POLÍTICA:	3.1	DETONAR EL CRECIMIENTO ARMÓNICO.
PROGRAMA:	3.1.40	IMPULSAR FACTORES DETONANTES DEL DESARROLLO ECONÓMICO.
OBJETIVO:	3.1.40.6	VINCULAR LA OFERTA EDUCATIVA CON NECESIDADES DEL DESARROLLO INCLUYENTE, CON EQUIDAD Y SUSTENTABILIDAD DE LA ENTIDAD.
LÍNEA DE ACCIÓN:	3.1.40.6.1	IMPULSAR UNA MAYOR VINCULACIÓN ENTRE EL SECTOR EDUCATIVO Y LAS NECESIDADES, HABILIDADES Y CAPACIDADES DE LAS EMPRESAS, A FIN DE SATISFACER LOS REQUERIMIENTOS ESPECÍFICOS DE LA PLANTA PRODUCTIVA, PRODUCIENDO MAYOR VALOR AGREGADO.

MATRIZ DE INDICADORES PARA RESULTADOS

RESUMEN NARRATIVO

OBJETIVO AL QUE CORRESPONDE EL INDICADOR	VINCULACIÓN INTERINSTITUCIONAL PARA QUE LOS ALUMNOS REALICEN SUS ESTANCIAS Y ESTADÍAS	FIN	
		PROPÓSITO	
		COMPONENTE	X
		ACTIVIDAD	

INDICADOR

DATOS DE IDENTIFICACIÓN DEL INDICADOR

ORDEN	4	**NOMBRE**	PORCENTAJE DE ALUMNOS QUE REALIZAN ESTANCIAS Y ESTADÍAS		
DIMENSIÓN			EFICACIA	**TIPO DE INDICADOR**	DE GESTIÓN
DEFINICIÓN			ESTE INDICADOR MIDE EL PORCENTAJE DE ALUMNOS QUE REALIZAN ESTANCIAS Y ESTADÍAS	**TIPO DE VALOR DE META**	RELATIVO
MÉTODO DE CÁLCULO			(TOTAL DE ALUMNOS QUE REALIZAN ESTANCIAS Y ESTADÍAS 2026/TOTAL DE ALUMNOS QUE DEBEN REALIZAR ESTANCIAS Y ESTADÍAS 2026)*100		
UNIDAD DE MEDIDA			PORCENTAJE	**VALOR DE PONDERACIÓN**	0.00
DESAGREGACIÓN GEOGRÁFICA			COBERTURA ESTATAL	**FRECUENCIA DE MEDICIÓN**	ANUAL
CONTRIBUCIÓN AGENDA 2030			**SI** X **NO**		
OBJETIVO AGENDA 2030			4 GARANTIZAR UNA EDUCACIÓN INCLUSIVA, EQUITATIVA Y DE CALIDAD Y PROMOVER		

GOBIERNO DEL ESTADO DE TLAXCALA

PROYECTO DE PRESUPUESTO DE EGRESOS 2026

FICHA TÉCNICA

INDICADOR

DATOS DE IDENTIFICACIÓN DEL INDICADOR

4	DE APRENDIZAJE DURANTE TODA LA VIDA PARA TODAS Y TODOS

TRANSVERSALIDAD

ENFOQUE DE TRANSVERSALIDAD: JOVENES

HOMBRES	300	**MUJERES**	300	**TOTAL**	600

CARACTERÍSTICAS DEL INDICADOR

CARACTERÍSTICA	NO CUMPLE	CUMPLE PARCIALMENTE	CUMPLE
CLARIDAD			X
RELEVANCIA			X
ECONOMÍA	X		
MONITOREABLE			X
ADECUADO			X
APORTE MARGINAL	X		

CONTACTO DEL INDICADOR

NOMBRE	APOLONIA HORTENCIA HERNÁNDEZ PORTILLO		
ÁREA	SECRETARÍA ACADÉMICA		
PUESTO	SECRETARIA ACADÉMICA		
CORREO ELECTRÓNICO	secretaria_academica@uptlaxponiente.edu.mx		
No. TELEFÓNICO	2414188730	**EXTENSIÓN**	3102

DETERMINACIÓN DE METAS

VIABILIDAD DE LA META

META ACUMULABLE	NO	**COMPORTAMIENTO DEL INDICADOR**	ASCENDENTE	**FACTIBILIDAD**	ALTA

JUSTIFICACIÓN DE LA FACTIBILIDAD

LÍNEA BASE

AÑO	VALOR	PERIODO AL QUE CORRESPONDE EL VALOR
2021	72.00	AL FINALIZAR EL AÑO

JUSTIFICACIÓN: ÚLTIMO REGISTRO

PARÁMETROS DE SEMAFORIZACIÓN

TIPO DE VALOR PORCENTAJE

SEMAFORO	LÍMITE SUPERIOR	LÍMITE INFERIOR
VERDE	120.00	80.00
AMARILLO	79.99	70.00
ROJO	120.01	69.99

METAS DEL CICLO PRESUPUESTARIO

(TOTAL DE ALUMNOS QUE REALIZAN ESTANCIAS Y ESTADÍAS 2026/TOTAL DE ALUMNOS QUE DEBEN REALIZAR ESTANCIAS Y ESTADÍAS

GOBIERNO DEL ESTADO DE TLAXCALA

PROYECTO DE PRESUPUESTO DE EGRESOS 2026

FICHA TÉCNICA

METAS DEL CICLO PRESUPUESTARIO		
PERIODO	VALOR	PERIODO AL QUE CORRESPONDE EL VALOR
1	100.00	ANUAL

CARACTERÍSTICAS DE LAS VARIABLES	
NOMBRE	TAREE
DESCRIPCIÓN	TOTAL DE ALUMNOS QUE REALIZAN ESTANCIAS Y ESTADÍAS 2026
MEDIOS DE VERIFICACIÓN	EXPEDIENTES DE ALUMNOS 2026, (DEPARTAMENTO DE VINCULACIÓN) https://uptrepregionponiente.edu.mx
UNIDAD DE MEDIDA	ALUMNO
DESAGREGACIÓN GEOGRÁFICA	COBERTURA ESTATAL
FRECUENCIA	ANUAL
FECHA DE DISPONIBILIDAD DE LA INFORMACIÓN	DICIEMBRE
NOMBRE	TADREE
DESCRIPCIÓN	TOTAL DE ALUMNOS QUE DEBEN REALIZAR ESTANCIAS Y ESTADÍAS 2026
MEDIOS DE VERIFICACIÓN	EXPEDIENTES DE ALUMNOS 2026, (DEPARTAMENTO DE VINCULACIÓN) https://uptrepregionponiente.edu.mx
UNIDAD DE MEDIDA	ALUMNO
DESAGREGACIÓN GEOGRÁFICA	COBERTURA ESTATAL
FRECUENCIA	ANUAL
FECHA DE DISPONIBILIDAD DE LA INFORMACIÓN	DICIEMBRE

GOBIERNO DEL ESTADO DE TLAXCALA

PROYECTO DE PRESUPUESTO DE EGRESOS 2026

FICHA TÉCNICA

DATOS DE IDENTIFICACIÓN		
DEPENDENCIA:	66. UNIVERSIDAD POLITÉCNICA DE TLAXCALA REGIÓN PONIENTE	
UNIDAD RESPONSABLE:	7. SECRETARÍA ACADÉMICA	
PROYECTO:	94 - 2M. INNOVACIÓN EDUCATIVA DE LOS ALUMNOS DE LA UNIVERSIDAD POLITÉCNICA DE TLAXCALA REGIÓN PONIENTE	
CLAVE PROGRAMÁTICA ESPECÍFICA:	PED	
FINALIDAD:	2	DESARROLLO SOCIAL
FUNCIÓN:	2.5	EDUCACIÓN
SUBFUNCIÓN:	2.5.3	EDUCACIÓN SUPERIOR

ALINEACIÓN AL PND		
META NACIONAL:	2	DESARROLLO CON BIENESTAR Y HUMANISMO
OBJETIVO NACIONAL:	2.3	GARANTIZAR EL EJERCICIO PLENO DEL DERECHO A UNA EDUCACIÓN INCLUSIVA Y EQUITATIVA PARA NIÑAS, NIÑOS, ADOLESCENTES, JÓVENES Y PERSONAS ADULTAS, PROMOVIENDO UNA FORMACIÓN HUMANISTA, CIENTÍFICA, INTERCULTURAL, PLURILINGÜE E INTEGRAL QUE MEJORE EL BIENESTAR DE LA POBLACIÓN E IMPULSE EL DESARROLLO DEL PAÍS.
ESTRATEGIA NACIONAL:	2.3.5	REFORZAR EL PAPEL DE LAS MAESTRAS Y MAESTROS COMO AGENTES CLAVE EN LA TRANSFORMACIÓN DEL SISTEMA EDUCATIVO, MEDIANTE EL DESARROLLO PROFESIONAL, LA FORMACIÓN CONTINUA CON PERSPECTIVA DE GÉNERO, PERTINENCIA CULTURAL Y ATENCIÓN A LA DIVERSIDAD, ADEMÁS DE LA MEJORA DE SUS CONDICIONES LABORALES.

ALINEACIÓN CON EL PED Y SUS PROGRAMAS		
EJE RECTOR:	2	BIENESTAR PARA TODOS
POLÍTICA:	2.2	EDUCACIÓN DE EXCELENCIA, CULTURA REGENERADORA Y DEPORTE PERMANENTE.
PROGRAMA:	2.2.17	FORTALECER LA EDUCACIÓN SUPERIOR, CON EL IMPULSO DE LA CIENCIA, LA TECNOLOGÍA, LA INNOVACIÓN Y LA INVESTIGACIÓN.
OBJETIVO:	2.2.17.2	VINCULAR LAS INSTITUCIONES DE EDUCACIÓN SUPERIOR CON LA CIENCIA, TECNOLOGÍA E INNOVACIÓN, CON LA INTENCIÓN DE BUSCAR DE MANERA CONJUNTA, ALTERNATIVAS DE SOLUCIÓN A LOS PROBLEMAS MÁS SENTIDOS DE LA SOCIEDAD TLAXCALTECA, PROMOVIENDO LA APROPIACIÓN Y LA RETRIBUCIÓN SOCIAL DEL CONOCIMIENTO.
LÍNEA DE ACCIÓN:	2.2.17.2.4	GENERAR CONOCIMIENTO E INNOVACIONES TECNOLÓGICAS PARA BENEFICIO DE LA SOCIEDAD.

MATRIZ DE INDICADORES PARA RESULTADOS

RESUMEN NARRATIVO

OBJETIVO AL QUE CORRESPONDE EL INDICADOR	PROYECTOS DE INVESTIGACIÓN POR DOCENTES DE LA UNIVERSIDAD POLITÉCNICA DE TLAXCALA REGIÓN PONIENTE	FIN	
		PROPÓSITO	
		COMPONENTE	X
		ACTIVIDAD	

INDICADOR

DATOS DE IDENTIFICACIÓN DEL INDICADOR

ORDEN	5	**NOMBRE**	PORCENTAJE DE PROYECTOS DE INVESTIGACIÓN		
DIMENSIÓN			EFICACIA	**TIPO DE INDICADOR**	DE GESTIÓN
DEFINICIÓN			ESTE INDICADOR MIDE EL PORCENTAJE DE PROYECTOS DE INVESTIGACIÓN	**TIPO DE VALOR DE META**	RELATIVO
MÉTODO DE CÁLCULO			(NÚMERO DE PROYECTOS REALIZADOS 2026/TOTAL DE PROYECTOS DE INVESTIGACIÓN PROGRAMADOS 2026)*100		
UNIDAD DE MEDIDA			PORCENTAJE	**VALOR DE PONDERACIÓN**	0.00
DESAGREGACIÓN GEOGRÁFICA			COBERTURA ESTATAL	**FRECUENCIA DE MEDICIÓN**	ANUAL
CONTRIBUCIÓN AGENDA 2030		**SI**	X	**NO**	

GOBIERNO DEL ESTADO DE TLAXCALA

PROYECTO DE PRESUPUESTO DE EGRESOS 2026

FICHA TÉCNICA

INDICADOR

DATOS DE IDENTIFICACIÓN DEL INDICADOR

OBJETIVO AGENDA 2030	4	GARANTIZAR UNA EDUCACIÓN INCLUSIVA, EQUITATIVA Y DE CALIDAD Y PROMOVER OPORTUNIDADES DE APRENDIZAJE DURANTE TODA LA VIDA PARA TODAS Y TODOS

TRANSVERSALIDAD

ENFOQUE DE TRANSVERSALIDAD: JOVENES

HOMBRES	300	**MUJERES**	300	**TOTAL**	600

CARACTERÍSTICAS DEL INDICADOR

CARACTERÍSTICA	NO CUMPLE	CUMPLE PARCIALMENTE	CUMPLE
CLARIDAD			X
RELEVANCIA			X
ECONOMÍA	X		
MONITOREABLE			X
ADECUADO			X
APORTE MARGINAL	X		

CONTACTO DEL INDICADOR

NOMBRE	APOLONIA HORTENCIA HERNÁNDEZ PORTILLO		
ÁREA	SECRETARÍA ACADÉMICA		
PUESTO	SECRETARIA ACADÉMICA		
CORREO ELECTRÓNICO	secretaria_academica@uptlaxponiente.edu.mx		
No. TELEFÓNICO	2414188730	**EXTENSIÓN**	3102

DETERMINACIÓN DE METAS

VIABILIDAD DE LA META

META ACUMULABLE	NO	**COMPORTAMIENTO DEL INDICADOR**	ASCENDENTE	**FACTIBILIDAD**	ALTA

JUSTIFICACIÓN DE LA FACTIBILIDAD

LÍNEA BASE

AÑO	VALOR	PERIODO AL QUE CORRESPONDE EL VALOR
2021	9.00	AL FINALIZAR EL AÑO

JUSTIFICACIÓN: ÚLTIMO REGISTRO

PARÁMETROS DE SEMAFORIZACIÓN

TIPO DE VALOR PORCENTAJE

SEMAFORO	LÍMITE SUPERIOR	LÍMITE INFERIOR
VERDE	120.00	80.00
AMARILLO	79.99	70.00
ROJO	120.01	69.99

METAS DEL CICLO PRESUPUESTARIO

(NÚMERO DE PROYECTOS REALIZADOS 2026/TOTAL DE PROYECTOS DE INVESTIGACIÓN PROGRAMADOS 2026)*100

GOBIERNO DEL ESTADO DE TLAXCALA

PROYECTO DE PRESUPUESTO DE EGRESOS 2026

FICHA TÉCNICA

METAS DEL CICLO PRESUPUESTARIO		
PERIODO	VALOR	PERIODO AL QUE CORRESPONDE EL VALOR
1	100.00	ANUAL

CARACTERÍSTICAS DE LAS VARIABLES	
NOMBRE	NPR
DESCRIPCIÓN	NÚMERO DE PROYECTOS REALIZADOS 2026
MEDIOS DE VERIFICACIÓN	CARPETA DE PROYECTOS 2026, (DIRECTORES DE CARRERAS) https://uptrepregionponiente.edu.mx
UNIDAD DE MEDIDA	PROYECTO
DESAGREGACIÓN GEOGRÁFICA	COBERTURA ESTATAL
FRECUENCIA	ANUAL
FECHA DE DISPONIBILIDAD DE LA INFORMACIÓN	DICIEMBRE
NOMBRE	TPIP
DESCRIPCIÓN	TOTAL DE PROYECTOS DE INVESTIGACIÓN PROGRAMADOS 2026
MEDIOS DE VERIFICACIÓN	CARPETA DE PROYECTOS 2026, (DIRECTORES DE CARRERAS) https://uptrepregionponiente.edu.mx
UNIDAD DE MEDIDA	PROYECTO
DESAGREGACIÓN GEOGRÁFICA	COBERTURA ESTATAL
FRECUENCIA	ANUAL
FECHA DE DISPONIBILIDAD DE LA INFORMACIÓN	DICIEMBRE

GOBIERNO DEL ESTADO DE TLAXCALA

PROYECTO DE PRESUPUESTO DE EGRESOS 2026

FICHA TÉCNICA

DATOS DE IDENTIFICACIÓN		
DEPENDENCIA:	66. UNIVERSIDAD POLITÉCNICA DE TLAXCALA REGIÓN PONIENTE	
UNIDAD RESPONSABLE:	7. SECRETARÍA ACADÉMICA	
PROYECTO:	94 - 2M. INNOVACIÓN EDUCATIVA DE LOS ALUMNOS DE LA UNIVERSIDAD POLITÉCNICA DE TLAXCALA REGIÓN PONIENTE	
CLAVE PROGRAMÁTICA ESPECÍFICA:	PED	
FINALIDAD:	2	DESARROLLO SOCIAL
FUNCIÓN:	2.5	EDUCACIÓN
SUBFUNCIÓN:	2.5.3	EDUCACIÓN SUPERIOR

ALINEACIÓN AL PND		
META NACIONAL:	2	DESARROLLO CON BIENESTAR Y HUMANISMO
OBJETIVO NACIONAL:	2.3	GARANTIZAR EL EJERCICIO PLENO DEL DERECHO A UNA EDUCACIÓN INCLUSIVA Y EQUITATIVA PARA NIÑAS, NIÑOS, ADOLESCENTES, JÓVENES Y PERSONAS ADULTAS, PROMOVIENDO UNA FORMACIÓN HUMANISTA, CIENTÍFICA, INTERCULTURAL, PLURILINGÜE E INTEGRAL QUE MEJORE EL BIENESTAR DE LA POBLACIÓN E IMPULSE EL DESARROLLO DEL PAÍS.
ESTRATEGIA NACIONAL:	2.3.6	ASEGURAR EL DERECHO A LA CULTURA FÍSICA, LA PRÁCTICA DEL DEPORTE, LA EDUCACIÓN ARTÍSTICA Y EL ACCESO A LA CULTURA, PROMOVIENDO EL BIENESTAR COMUNITARIO Y LA INCLUSIÓN SOCIAL DE TODA LA POBLACIÓN.

ALINEACIÓN CON EL PED Y SUS PROGRAMAS		
EJE RECTOR:	1	ESTADO DE DERECHO Y SEGURIDAD
POLÍTICA:	1.2	RESPETO Y CUMPLIMIENTO DE LOS DERECHOS HUMANOS.
PROGRAMA:	1.2.3	DERECHOS HUMANOS DE LOS TLAXCALTECAS.
OBJETIVO:	1.2.3.1	GARANTIZAR, PREVENIR Y PROTEGER LOS DERECHOS HUMANOS DE TODAS LAS PERSONAS EN TERRITORIO TLAXCALTECA, ESPECIALMENTE DE AQUELLOS EN SITUACIÓN DE VULNERABILIDAD O MINORÍA, MEDIANTE UNA ESTRATEGIA INTEGRAL PARA FOMENTAR LA CULTURA DE PREVENCIÓN DE LOS DERECHOS HUMANOS, ASÍ COMO LA INSTRUMENTACIÓN DE ACCIONES EFECTIVAS PARA GARANTIZAR EL GOCE, ACCESO Y RESPETO DE ESTOS.
LÍNEA DE ACCIÓN:	1.2.3.1.1	DIFUNDIR LA PROTECCIÓN, PREVENCIÓN Y RESPETO DE LOS DERECHOS HUMANOS, LA TOLERANCIA, LA INCLUSIÓN Y LA NO DISCRIMINACIÓN ENTRE LA POBLACIÓN.

MATRIZ DE INDICADORES PARA RESULTADOS

RESUMEN NARRATIVO

OBJETIVO AL QUE CORRESPONDE EL INDICADOR	EVENTOS TEMÁTICOS CON TEMAS EN DIVERSIDAD SOCIAL EN LA ORIENTACIÓN SEXUAL, IDENTIDAD Y EXPRESIÓN DE GÉNERO	FIN	
		PROPÓSITO	
		COMPONENTE	X
		ACTIVIDAD	

INDICADOR

DATOS DE IDENTIFICACIÓN DEL INDICADOR

ORDEN	6	**NOMBRE**	PORCENTAJE DE EVENTOS TEMÁTICOS		
DIMENSIÓN			EFICACIA	**TIPO DE INDICADOR**	DE GESTIÓN
DEFINICIÓN			ESTE INDICADOR MIDE EL PORCENTAJE DE EVENTOS TEMÁTICOS	**TIPO DE VALOR DE META**	RELATIVO
MÉTODO DE CÁLCULO			(NÚMERO DE EVENTOS TEMÁTICOS REALIZADOS 2026/TOTAL DE EVENTOS TEMÁTICOS PROGRAMADOS 2026)*100		
UNIDAD DE MEDIDA			PORCENTAJE	**VALOR DE PONDERACIÓN**	0.00
DESAGREGACIÓN GEOGRÁFICA			COBERTURA ESTATAL	**FRECUENCIA DE MEDICIÓN**	OTRO PERIODO
CONTRIBUCIÓN AGENDA 2030		**SI**	X	**NO**	

GOBIERNO DEL ESTADO DE TLAXCALA

PROYECTO DE PRESUPUESTO DE EGRESOS 2026

FICHA TÉCNICA

INDICADOR

DATOS DE IDENTIFICACIÓN DEL INDICADOR

OBJETIVO AGENDA 2030	4	GARANTIZAR UNA EDUCACIÓN INCLUSIVA, EQUITATIVA Y DE CALIDAD Y PROMOVER OPORTUNIDADES DE APRENDIZAJE DURANTE TODA LA VIDA PARA TODAS Y TODOS

TRANSVERSALIDAD

ENFOQUE DE TRANSVERSALIDAD: JOVENES

HOMBRES	300	**MUJERES**	300	**TOTAL**	600

CARACTERÍSTICAS DEL INDICADOR

CARACTERÍSTICA	NO CUMPLE	CUMPLE PARCIALMENTE	CUMPLE
CLARIDAD			X
RELEVANCIA			X
ECONOMÍA	X		
MONITOREABLE			X
ADECUADO			X
APORTE MARGINAL	X		

CONTACTO DEL INDICADOR

NOMBRE	APOLONIA HORTENCIA HERNÁNDEZ PORTILLO		
ÁREA	SECRETARÍA ACADÉMICA		
PUESTO	SECRETARIA ACADÉMICA		
CORREO ELECTRÓNICO	secretaria_academica@uptlaxponiente.edu.mx		
No. TELEFÓNICO	2414188730	**EXTENSIÓN**	3102

DETERMINACIÓN DE METAS

VIABILIDAD DE LA META

META ACUMULABLE	NO	**COMPORTAMIENTO DEL INDICADOR**	ASCENDENTE	**FACTIBILIDAD**	ALTA

JUSTIFICACIÓN DE LA FACTIBILIDAD

LÍNEA BASE

AÑO	VALOR	PERIODO AL QUE CORRESPONDE EL VALOR
2024	1.00	AL FINALIZAR EL AÑO

JUSTIFICACIÓN: ÚLTIMO REGISTRO

PARÁMETROS DE SEMAFORIZACIÓN

TIPO DE VALOR PORCENTAJE

SEMAFORO	LÍMITE SUPERIOR	LÍMITE INFERIOR
VERDE	120.00	80.00
AMARILLO	79.99	70.00
ROJO	120.01	69.99

METAS DEL CICLO PRESUPUESTARIO

(NÚMERO DE EVENTOS TEMÁTICOS REALIZADOS 2026/TOTAL DE EVENTOS TEMÁTICOS PROGRAMADOS 2026)*100

GOBIERNO DEL ESTADO DE TLAXCALA

PROYECTO DE PRESUPUESTO DE EGRESOS 2026

FICHA TÉCNICA

METAS DEL CICLO PRESUPUESTARIO		
PERIODO	VALOR	PERIODO AL QUE CORRESPONDE EL VALOR
1	100.00	OTRO 1

CARACTERÍSTICAS DE LAS VARIABLES	
NOMBRE	ETDS
DESCRIPCIÓN	NÚMERO DE EVENTOS TEMÁTICOS REALIZADOS 2026
MEDIOS DE VERIFICACIÓN	CARPETA DE EVENTOS TEMÁTICOS 2026, (UNIDAD DE IGUALDAD DE GÉNERO) https://uptrepregionponiente.edu.mx
UNIDAD DE MEDIDA	EVENTO
DESAGREGACIÓN GEOGRÁFICA	COBERTURA ESTATAL
FRECUENCIA	OTRO PERIODO
FECHA DE DISPONIBILIDAD DE LA INFORMACIÓN	MARZO
NOMBRE	TETDS
DESCRIPCIÓN	TOTAL DE EVENTOS TEMÁTICOS PROGRAMADOS 2026
MEDIOS DE VERIFICACIÓN	CARPETA DE EVENTOS TEMÁTICOS 2026, (UNIDAD DE IGUALDAD DE GÉNERO) https://uptrepregionponiente.edu.mx
UNIDAD DE MEDIDA	EVENTO
DESAGREGACIÓN GEOGRÁFICA	COBERTURA ESTATAL
FRECUENCIA	OTRO PERIODO
FECHA DE DISPONIBILIDAD DE LA INFORMACIÓN	MARZO

GOBIERNO DEL ESTADO DE TLAXCALA

PROYECTO DE PRESUPUESTO DE EGRESOS 2026

FICHA TÉCNICA

DATOS DE IDENTIFICACIÓN		
DEPENDENCIA:	66. UNIVERSIDAD POLITÉCNICA DE TLAXCALA REGIÓN PONIENTE	
UNIDAD RESPONSABLE:	7. SECRETARÍA ACADÉMICA	
PROYECTO:	94 - 2M. INNOVACIÓN EDUCATIVA DE LOS ALUMNOS DE LA UNIVERSIDAD POLITÉCNICA DE TLAXCALA REGIÓN PONIENTE	
CLAVE PROGRAMÁTICA ESPECÍFICA:	PED	
FINALIDAD:	2	DESARROLLO SOCIAL
FUNCIÓN:	2.5	EDUCACIÓN
SUBFUNCIÓN:	2.5.3	EDUCACIÓN SUPERIOR

ALINEACIÓN AL PND		
META NACIONAL:	2	DESARROLLO CON BIENESTAR Y HUMANISMO
OBJETIVO NACIONAL:	2.3	GARANTIZAR EL EJERCICIO PLENO DEL DERECHO A UNA EDUCACIÓN INCLUSIVA Y EQUITATIVA PARA NIÑAS, NIÑOS, ADOLESCENTES, JÓVENES Y PERSONAS ADULTAS, PROMOVIENDO UNA FORMACIÓN HUMANISTA, CIENTÍFICA, INTERCULTURAL, PLURILINGÜE E INTEGRAL QUE MEJORE EL BIENESTAR DE LA POBLACIÓN E IMPULSE EL DESARROLLO DEL PAÍS.
ESTRATEGIA NACIONAL:	2.3.3	FORTALECER LOS PLANES Y PROGRAMAS DE ESTUDIO CONFORME A LOS PRINCIPIOS DE LA NUEVA ESCUELA MEXICANA, PROMOVIENDO UNA FORMACIÓN INTEGRAL, CRÍTICA, AMBIENTAL, HUMANISTA, CÍVICA, INTERCULTURAL Y CIENTÍFICA.

ALINEACIÓN CON EL PED Y SUS PROGRAMAS		
EJE RECTOR:	2	BIENESTAR PARA TODOS
POLÍTICA:	2.2	EDUCACIÓN DE EXCELENCIA, CULTURA REGENERADORA Y DEPORTE PERMANENTE.
PROGRAMA:	2.2.17	FORTALECER LA EDUCACIÓN SUPERIOR, CON EL IMPULSO DE LA CIENCIA, LA TECNOLOGÍA, LA INNOVACIÓN Y LA INVESTIGACIÓN.
OBJETIVO:	2.2.17.2	VINCULAR LAS INSTITUCIONES DE EDUCACIÓN SUPERIOR CON LA CIENCIA, TECNOLOGÍA E INNOVACIÓN, CON LA INTENCIÓN DE BUSCAR DE MANERA CONJUNTA, ALTERNATIVAS DE SOLUCIÓN A LOS PROBLEMAS MÁS SENTIDOS DE LA SOCIEDAD TLAXCALTECA, PROMOVIENDO LA APROPIACIÓN Y LA RETRIBUCIÓN SOCIAL DEL CONOCIMIENTO.
LÍNEA DE ACCIÓN:	2.2.17.2.3	ESTABLECER ESTRATEGIAS QUE PERMITAN ATENDER LA COBERTURA EN FUNCIÓN DE LA OFERTA Y DEMANDA EDUCATIVA DE LA SOCIEDAD.

MATRIZ DE INDICADORES PARA RESULTADOS

RESUMEN NARRATIVO

OBJETIVO AL QUE CORRESPONDE EL INDICADOR	CREACIÓN O REDISEÑO DE PROGRAMAS EDUCATIVOS	FIN	
		PROPÓSITO	
		COMPONENTE	X
		ACTIVIDAD	

INDICADOR

DATOS DE IDENTIFICACIÓN DEL INDICADOR

ORDEN	7	**NOMBRE**	PORCENTAJE DE CREACIÓN O REDISEÑO DE PROGRAMAS EDUCATIVOS		
DIMENSIÓN			EFICACIA	**TIPO DE INDICADOR**	DE GESTIÓN
DEFINICIÓN			ESTE INDICADOR MIDE EL PORCENTAJE DE CREACIÓN O REDISEÑO DE PROGRAMAS EDUCATIVOS	**TIPO DE VALOR DE META**	RELATIVO
MÉTODO DE CÁLCULO			(NÚMERO ESTABLECIDO DE PROGRAMAS ACADÉMICOS/TOTAL DE PROGRAMAS APERTURADOS O REDISEÑADOS)*100		
UNIDAD DE MEDIDA			PORCENTAJE	**VALOR DE PONDERACIÓN**	0.00
DESAGREGACIÓN GEOGRÁFICA			COBERTURA ESTATAL	**FRECUENCIA DE MEDICIÓN**	ANUAL
CONTRIBUCIÓN AGENDA 2030			**SI** X **NO**		

GOBIERNO DEL ESTADO DE TLAXCALA

PROYECTO DE PRESUPUESTO DE EGRESOS 2026

FICHA TÉCNICA

INDICADOR

DATOS DE IDENTIFICACIÓN DEL INDICADOR

OBJETIVO AGENDA 2030	4	GARANTIZAR UNA EDUCACIÓN INCLUSIVA, EQUITATIVA Y DE CALIDAD Y PROMOVER OPORTUNIDADES DE APRENDIZAJE DURANTE TODA LA VIDA PARA TODAS Y TODOS

TRANSVERSALIDAD

ENFOQUE DE TRANSVERSALIDAD: JOVENES

HOMBRES	300	**MUJERES**	300	**TOTAL**	600

CARACTERÍSTICAS DEL INDICADOR

CARACTERÍSTICA	NO CUMPLE	CUMPLE PARCIALMENTE	CUMPLE
CLARIDAD			X
RELEVANCIA			X
ECONOMÍA	X		
MONITOREABLE			X
ADECUADO			X
APORTE MARGINAL	X		

CONTACTO DEL INDICADOR

NOMBRE	APOLONIA HORTENCIA HERNÁNDEZ PORTILLO		
ÁREA	SECRETARÍA ACADÉMICA		
PUESTO	SECRETARIA ACADÉMICA		
CORREO ELECTRÓNICO	secretaria_academica@uptlaxponiente.edu.mx		
No. TELEFÓNICO	2414188730	**EXTENSIÓN**	3102

DETERMINACIÓN DE METAS

VIABILIDAD DE LA META

META ACUMULABLE	NO	**COMPORTAMIENTO DEL INDICADOR**	ASCENDENTE	**FACTIBILIDAD**	ALTA

JUSTIFICACIÓN DE LA FACTIBILIDAD

LÍNEA BASE

AÑO	VALOR	PERIODO AL QUE CORRESPONDE EL VALOR
2025	3.00	AL FINALIZAR EL AÑO

JUSTIFICACIÓN: ÚLTIMO REGISTRO

PARÁMETROS DE SEMAFORIZACIÓN

TIPO DE VALOR PORCENTAJE

SEMAFORO	LÍMITE SUPERIOR	LÍMITE INFERIOR
VERDE	120.00	80.00
AMARILLO	79.99	70.00
ROJO	120.01	69.99

METAS DEL CICLO PRESUPUESTARIO

(NÚMERO ESTABLECIDO DE PROGRAMAS ACADÉMICOS/TOTAL DE PROGRAMAS APERTURADOS O REDISEÑADOS)*100

GOBIERNO DEL ESTADO DE TLAXCALA

PROYECTO DE PRESUPUESTO DE EGRESOS 2026

FICHA TÉCNICA

METAS DEL CICLO PRESUPUESTARIO		
PERIODO	VALOR	PERIODO AL QUE CORRESPONDE EL VALOR
1	100.00	ANUAL

CARACTERÍSTICAS DE LAS VARIABLES	
NOMBRE	NEPA
DESCRIPCIÓN	NÚMERO ESTABLECIDO DE PROGRAMAS ACADÉMICOS
MEDIOS DE VERIFICACIÓN	ANÁLISIS DE CONVOCATORIA PARA CREACIÓN O REDISEÑO DE PROGRAMAS ACADÉMICOS (SECRETARÍA ACADÉMICA) https://uptrepregionponiente.edu.mx
UNIDAD DE MEDIDA	PROGRAMA
DESAGREGACIÓN GEOGRÁFICA	COBERTURA ESTATAL
FRECUENCIA	ANUAL
FECHA DE DISPONIBILIDAD DE LA INFORMACIÓN	DICIEMBRE
NOMBRE	TPAOR
DESCRIPCIÓN	TOTAL DE PROGRAMAS APERTURADOS O REDISEÑADOS
MEDIOS DE VERIFICACIÓN	ANÁLISIS DE CONVOCATORIA PARA CREACIÓN O REDISEÑO DE PROGRAMAS ACADÉMICOS (SECRETARÍA ACADÉMICA) https://uptrepregionponiente.edu.mx
UNIDAD DE MEDIDA	PROGRAMA
DESAGREGACIÓN GEOGRÁFICA	COBERTURA ESTATAL
FRECUENCIA	ANUAL
FECHA DE DISPONIBILIDAD DE LA INFORMACIÓN	DICIEMBRE

GOBIERNO DEL ESTADO DE TLAXCALA

PROYECTO DE PRESUPUESTO DE EGRESOS 2026

FICHA TÉCNICA

DATOS DE IDENTIFICACIÓN

DEPENDENCIA:	66. UNIVERSIDAD POLITÉCNICA DE TLAXCALA REGIÓN PONIENTE	
UNIDAD RESPONSABLE:	7. SECRETARÍA ACADÉMICA	
PROYECTO:	94 - 2M. INNOVACIÓN EDUCATIVA DE LOS ALUMNOS DE LA UNIVERSIDAD POLITÉCNICA DE TLAXCALA REGIÓN PONIENTE	
CLAVE PROGRAMÁTICA ESPECÍFICA:	PED	
FINALIDAD:	2	DESARROLLO SOCIAL
FUNCIÓN:	2.5	EDUCACIÓN
SUBFUNCIÓN:	2.5.3	EDUCACIÓN SUPERIOR

ALINEACIÓN AL PND

META NACIONAL:	2	DESARROLLO CON BIENESTAR Y HUMANISMO
OBJETIVO NACIONAL:	2.3	GARANTIZAR EL EJERCICIO PLENO DEL DERECHO A UNA EDUCACIÓN INCLUSIVA Y EQUITATIVA PARA NIÑAS, NIÑOS, ADOLESCENTES, JÓVENES Y PERSONAS ADULTAS, PROMOVIENDO UNA FORMACIÓN HUMANISTA, CIENTÍFICA, INTERCULTURAL, PLURILINGÜE E INTEGRAL QUE MEJORE EL BIENESTAR DE LA POBLACIÓN E IMPULSE EL DESARROLLO DEL PAÍS.
ESTRATEGIA NACIONAL:	2.3.4	DESARROLLAR ACCIONES Y BRINDAR APOYOS PARA GARANTIZAR EL INGRESO, PERMANENCIA, ORIENTACIÓN VOCACIONAL Y CONCLUSIÓN DE TRAYECTORIAS EDUCATIVAS EN TODOS LOS NIVELES Y MODALIDADES DEL SISTEMA EDUCATIVO NACIONAL, CON PERSPECTIVA DE GÉNERO Y PERTINENCIA CULTURAL.

ALINEACIÓN CON EL PED Y SUS PROGRAMAS

EJE RECTOR:	2	BIENESTAR PARA TODOS
POLÍTICA:	2.2	EDUCACIÓN DE EXCELENCIA, CULTURA REGENERADORA Y DEPORTE PERMANENTE.
PROGRAMA:	2.2.17	FORTALECER LA EDUCACIÓN SUPERIOR, CON EL IMPULSO DE LA CIENCIA, LA TECNOLOGÍA, LA INNOVACIÓN Y LA INVESTIGACIÓN.
OBJETIVO:	2.2.17.1	INCREMENTAR LA OFERTA Y CALIDAD DE LOS PROGRAMAS DE EDUCACIÓN SUPERIOR Y POSGRADOS, PARA CREAR GENERACIONES DE PROFESIONISTAS COMPETENTES Y SOCIALMENTE COMPROMETIDOS.
LÍNEA DE ACCIÓN:	2.2.17.1.9	LLEVAR A CABO LOS TRÁMITES PERTINENTES PARA LA CONSTRUCCIÓN, REHABILITACIÓN, EQUIPAMIENTO Y/O MANTENIMIENTO EN LOS PLANTELES.

MATRIZ DE INDICADORES PARA RESULTADOS

RESUMEN NARRATIVO

OBJETIVO AL QUE CORRESPONDE EL INDICADOR	ALUMNAS DE NUEVO INGRESO QUE RECIBIERON CURSO DE INDUCCIÓN	FIN	
		PROPÓSITO	
		COMPONENTE	
		ACTIVIDAD	X

INDICADOR

DATOS DE IDENTIFICACIÓN DEL INDICADOR

ORDEN	8	**NOMBRE**	PORCENTAJE DE ALUMNAS MUJERES DE NUEVO INGRESO QUE RECIBIERON CURSO DE INDUCCIÓN		
DIMENSIÓN			EFICACIA	**TIPO DE INDICADOR**	DE GESTIÓN
DEFINICIÓN			ESTE INDICADOR MIDE EL PORCENTAJE DE ALUMNAS MUJERES DE NUEVO INGRESO QUE RECIBIERON CURSO DE INDUCCIÓN	**TIPO DE VALOR DE META**	RELATIVO
MÉTODO DE CÁLCULO			(NÚMERO DE ASPIRANTES MUJERES INSCRITAS QUE RECIBIERON CURSO DE INDUCCIÓN/TOTAL DE ASPIRANTES INSCRITAS)*100		
UNIDAD DE MEDIDA			PORCENTAJE	**VALOR DE PONDERACIÓN**	4.00
DESAGREGACIÓN GEOGRÁFICA			COBERTURA ESTATAL	**FRECUENCIA DE MEDICIÓN**	OTRO PERIODO
CONTRIBUCIÓN AGENDA 2030			**SI** X **NO**		

GOBIERNO DEL ESTADO DE TLAXCALA

PROYECTO DE PRESUPUESTO DE EGRESOS 2026

FICHA TÉCNICA

INDICADOR

DATOS DE IDENTIFICACIÓN DEL INDICADOR

OBJETIVO AGENDA 2030	4	GARANTIZAR UNA EDUCACIÓN INCLUSIVA, EQUITATIVA Y DE CALIDAD Y PROMOVER OPORTUNIDADES DE APRENDIZAJE DURANTE TODA LA VIDA PARA TODAS Y TODOS

TRANSVERSALIDAD

ENFOQUE DE TRANSVERSALIDAD: JOVENES

HOMBRES	300	**MUJERES**	300	**TOTAL**	600

ESTE INDICADOR ATIENDE AL PROGRAMA DE ATENCIÓN A LA POBREZA	**SI**		**NO**	X

INDICADOR DE POBREZA AL QUE CONTRIBUYE

ACCIÓN AFIRMATIVA

IGUALDAD DE GÉNERO	INDÍGENAS	DISCAPACITADOS	COMUNIDAD LGTB+	MIGRANTES
X				

CARACTERÍSTICAS DEL INDICADOR

CARACTERÍSTICA	NO CUMPLE	CUMPLE PARCIALMENTE	CUMPLE
CLARIDAD			X
RELEVANCIA			X
ECONOMÍA	X		
MONITOREABLE			X
ADECUADO			X
APORTE MARGINAL	X		

CONTACTO DEL INDICADOR

NOMBRE	APOLONIA HORTENCIA HERNÁNDEZ PORTILLO		
ÁREA	SECRETARÍA ACADÉMICA		
PUESTO	SECRETARIA ACADÉMICA		
CORREO ELECTRÓNICO	secretaria_academica@uptlaxponiente.edu.mx		
No. TELEFÓNICO	2414188730	**EXTENSIÓN**	3102

DETERMINACIÓN DE METAS

VIABILIDAD DE LA META

META ACUMULABLE	NO	**COMPORTAMIENTO DEL INDICADOR**	ASCENDENTE	**FACTIBILIDAD**	ALTA

JUSTIFICACIÓN DE LA FACTIBILIDAD

LÍNEA BASE

AÑO	VALOR	PERIODO AL QUE CORRESPONDE EL VALOR
2025	100.00	AL FINALIZAR EL AÑO

JUSTIFICACIÓN: ÚLTIMO REGISTRO

PARÁMETROS DE SEMAFORIZACIÓN

GOBIERNO DEL ESTADO DE TLAXCALA

PROYECTO DE PRESUPUESTO DE EGRESOS 2026

FICHA TÉCNICA

PARÁMETROS DE SEMAFORIZACIÓN		
TIPO DE VALOR	PORCENTAJE	
SEMAFORO	LÍMITE SUPERIOR	LÍMITE INFERIOR
VERDE	51.00	48.00
AMARILLO	47.99	46.00
ROJO	51.01	45.99

METAS DEL CICLO PRESUPUESTARIO		
*(NÚMERO DE ASPIRANTES MUJERES INSCRITAS QUE RECIBIERON CURSO DE INDUCCIÓN/TOTAL DE ASPIRANTES INSCRITAS)*100*		
PERIODO	VALOR	PERIODO AL QUE CORRESPONDE EL VALOR
1	50.00	OTRO 1

CARACTERÍSTICAS DE LAS VARIABLES	
NOMBRE	NAMIRCI
DESCRIPCIÓN	NÚMERO DE ASPIRANTES MUJERES INSCRITAS QUE RECIBIERON CURSO DE INDUCCIÓN
MEDIOS DE VERIFICACIÓN	REPORTE DE INSCRITOS DE NUEVO INGRESO QUE RECIBIERON CURSO DE INDUCCIÓN (DIRECTORES DE PROGRAMAS ACADÉMICOS) https://uptrepregionponiente.edu.mx
UNIDAD DE MEDIDA	MUJER
DESAGREGACIÓN GEOGRÁFICA	COBERTURA ESTATAL
FRECUENCIA	OTRO PERIODO
FECHA DE DISPONIBILIDAD DE LA INFORMACIÓN	AGOSTO
NOMBRE	TDAIM
DESCRIPCIÓN	TOTAL DE ASPIRANTES INSCRITAS
MEDIOS DE VERIFICACIÓN	REPORTE DE INSCRITOS DE NUEVO INGRESO QUE RECIBIERON CURSO DE INDUCCIÓN (DIRECTORES DE PROGRAMAS ACADÉMICOS) https://uptrepregionponiente.edu.mx
UNIDAD DE MEDIDA	MUJER
DESAGREGACIÓN GEOGRÁFICA	COBERTURA ESTATAL
FRECUENCIA	OTRO PERIODO
FECHA DE DISPONIBILIDAD DE LA INFORMACIÓN	AGOSTO

GOBIERNO DEL ESTADO DE TLAXCALA

PROYECTO DE PRESUPUESTO DE EGRESOS 2026

FICHA TÉCNICA

DATOS DE IDENTIFICACIÓN

DEPENDENCIA:	66. UNIVERSIDAD POLITÉCNICA DE TLAXCALA REGIÓN PONIENTE	
UNIDAD RESPONSABLE:	7. SECRETARÍA ACADÉMICA	
PROYECTO:	94 - 2M. INNOVACIÓN EDUCATIVA DE LOS ALUMNOS DE LA UNIVERSIDAD POLITÉCNICA DE TLAXCALA REGIÓN PONIENTE	
CLAVE PROGRAMÁTICA ESPECÍFICA:	PED	
FINALIDAD:	2	DESARROLLO SOCIAL
FUNCIÓN:	2.5	EDUCACIÓN
SUBFUNCIÓN:	2.5.3	EDUCACIÓN SUPERIOR

ALINEACIÓN AL PND

META NACIONAL:	2	DESARROLLO CON BIENESTAR Y HUMANISMO
OBJETIVO NACIONAL:	2.3	GARANTIZAR EL EJERCICIO PLENO DEL DERECHO A UNA EDUCACIÓN INCLUSIVA Y EQUITATIVA PARA NIÑAS, NIÑOS, ADOLESCENTES, JÓVENES Y PERSONAS ADULTAS, PROMOVIENDO UNA FORMACIÓN HUMANISTA, CIENTÍFICA, INTERCULTURAL, PLURILINGÜE E INTEGRAL QUE MEJORE EL BIENESTAR DE LA POBLACIÓN E IMPULSE EL DESARROLLO DEL PAÍS.
ESTRATEGIA NACIONAL:	2.3.4	DESARROLLAR ACCIONES Y BRINDAR APOYOS PARA GARANTIZAR EL INGRESO, PERMANENCIA, ORIENTACIÓN VOCACIONAL Y CONCLUSIÓN DE TRAYECTORIAS EDUCATIVAS EN TODOS LOS NIVELES Y MODALIDADES DEL SISTEMA EDUCATIVO NACIONAL, CON PERSPECTIVA DE GÉNERO Y PERTINENCIA CULTURAL.

ALINEACIÓN CON EL PED Y SUS PROGRAMAS

EJE RECTOR:	2	BIENESTAR PARA TODOS
POLÍTICA:	2.2	EDUCACIÓN DE EXCELENCIA, CULTURA REGENERADORA Y DEPORTE PERMANENTE.
PROGRAMA:	2.2.17	FORTALECER LA EDUCACIÓN SUPERIOR, CON EL IMPULSO DE LA CIENCIA, LA TECNOLOGÍA, LA INNOVACIÓN Y LA INVESTIGACIÓN.
OBJETIVO:	2.2.17.1	INCREMENTAR LA OFERTA Y CALIDAD DE LOS PROGRAMAS DE EDUCACIÓN SUPERIOR Y POSGRADOS, PARA CREAR GENERACIONES DE PROFESIONISTAS COMPETENTES Y SOCIALMENTE COMPROMETIDOS.
LÍNEA DE ACCIÓN:	2.2.17.1.9	LLEVAR A CABO LOS TRÁMITES PERTINENTES PARA LA CONSTRUCCIÓN, REHABILITACIÓN, EQUIPAMIENTO Y/O MANTENIMIENTO EN LOS PLANTELES.

MATRIZ DE INDICADORES PARA RESULTADOS

RESUMEN NARRATIVO

OBJETIVO AL QUE CORRESPONDE EL INDICADOR	ALUMNOS DE NUEVO INGRESO QUE RECIBIERON CURSO DE INDUCCIÓN	FIN	
		PROPÓSITO	
		COMPONENTE	
		ACTIVIDAD	X

INDICADOR

DATOS DE IDENTIFICACIÓN DEL INDICADOR

ORDEN	9	**NOMBRE**	PORCENTAJE DE ALUMNOS HOMBRES DE NUEVO INGRESO QUE RECIBIERON CURSO DE INDUCCIÓN		
DIMENSIÓN			EFICACIA	**TIPO DE INDICADOR**	DE GESTIÓN
DEFINICIÓN			ESTE INDICADOR MIDE EL PORCENTAJE DE ALUMNOS HOMBRES DE NUEVO INGRESO QUE RECIBIERON CURSO DE INDUCCIÓN	**TIPO DE VALOR DE META**	RELATIVO
MÉTODO DE CÁLCULO			(NÚMERO DE ASPIRANTES HOMBRES INSCRITOS QUE RECIBIERON CURSO DE INDUCCIÓN/TOTAL DE ASPIRANTES INSCRITOS)*100		
UNIDAD DE MEDIDA			PORCENTAJE	**VALOR DE PONDERACIÓN**	3.00
DESAGREGACIÓN GEOGRÁFICA			COBERTURA ESTATAL	**FRECUENCIA DE MEDICIÓN**	OTRO PERIODO
CONTRIBUCIÓN AGENDA 2030			**SI** X **NO**		

GOBIERNO DEL ESTADO DE TLAXCALA

PROYECTO DE PRESUPUESTO DE EGRESOS 2026

FICHA TÉCNICA

INDICADOR

DATOS DE IDENTIFICACIÓN DEL INDICADOR

OBJETIVO AGENDA 2030	4	GARANTIZAR UNA EDUCACIÓN INCLUSIVA, EQUITATIVA Y DE CALIDAD Y PROMOVER OPORTUNIDADES DE APRENDIZAJE DURANTE TODA LA VIDA PARA TODAS Y TODOS

TRANSVERSALIDAD

ENFOQUE DE TRANSVERSALIDAD: JOVENES

HOMBRES	300	**MUJERES**	300	**TOTAL**	600

ESTE INDICADOR ATIENDE AL PROGRAMA DE ATENCIÓN A LA POBREZA	**SI**		**NO**	X

INDICADOR DE POBREZA AL QUE CONTRIBUYE

ACCIÓN AFIRMATIVA

IGUALDAD DE GÉNERO	INDÍGENAS	DISCAPACITADOS	COMUNIDAD LGTB+	MIGRANTES
X				

CARACTERÍSTICAS DEL INDICADOR

CARACTERÍSTICA	NO CUMPLE	CUMPLE PARCIALMENTE	CUMPLE
CLARIDAD			X
RELEVANCIA			X
ECONOMÍA	X		
MONITOREABLE			X
ADECUADO			X
APORTE MARGINAL	X		

CONTACTO DEL INDICADOR

NOMBRE	APOLONIA HORTENCIA HERNÁNDEZ PORTILLO		
ÁREA	SECRETARÍA ACADÉMICA		
PUESTO	SECRETARIA ACADÉMICA		
CORREO ELECTRÓNICO	secretaria_academica@uptlaxponiente.edu.mx		
No. TELEFÓNICO	2414188730	**EXTENSIÓN**	3102

DETERMINACIÓN DE METAS

VIABILIDAD DE LA META

META ACUMULABLE	NO	**COMPORTAMIENTO DEL INDICADOR**	ASCENDENTE	**FACTIBILIDAD**	ALTA

JUSTIFICACIÓN DE LA FACTIBILIDAD

LÍNEA BASE

AÑO	VALOR	PERIODO AL QUE CORRESPONDE EL VALOR
2025	100.00	AL FINALIZAR EL AÑO

JUSTIFICACIÓN: ÚLTIMO REGISTRO

PARÁMETROS DE SEMAFORIZACIÓN

GOBIERNO DEL ESTADO DE TLAXCALA

PROYECTO DE PRESUPUESTO DE EGRESOS 2026

FICHA TÉCNICA

PARÁMETROS DE SEMAFORIZACIÓN		
TIPO DE VALOR	PORCENTAJE	
SEMAFORO	LÍMITE SUPERIOR	LÍMITE INFERIOR
VERDE	51.00	48.00
AMARILLO	47.99	46.00
ROJO	51.01	45.99

METAS DEL CICLO PRESUPUESTARIO		
*(NÚMERO DE ASPIRANTES HOMBRES INSCRITOS QUE RECIBIERON CURSO DE INDUCCIÓN/TOTAL DE ASPIRANTES INSCRITOS)*100*		
PERIODO	VALOR	PERIODO AL QUE CORRESPONDE EL VALOR
1	50.00	OTRO 1

CARACTERÍSTICAS DE LAS VARIABLES	
NOMBRE	NAHIRCI
DESCRIPCIÓN	NÚMERO DE ASPIRANTES HOMBRES INSCRITOS QUE RECIBIERON CURSO DE INDUCCIÓN
MEDIOS DE VERIFICACIÓN	REPORTE DE INSCRITOS DE NUEVO INGRESO QUE RECIBIERÓN CURSO DE INDUCCIÓN (DIRECTORES DE PROGRAMAS ACADÉMICOS) https://uptrepregionponiente.edu.mx
UNIDAD DE MEDIDA	HOMBRE
DESAGREGACIÓN GEOGRÁFICA	COBERTURA ESTATAL
FRECUENCIA	OTRO PERIODO
FECHA DE DISPONIBILIDAD DE LA INFORMACIÓN	AGOSTO
NOMBRE	TDAIH
DESCRIPCIÓN	TOTAL DE ASPIRANTES INSCRITOS
MEDIOS DE VERIFICACIÓN	REPORTE DE INSCRITOS DE NUEVO INGRESO QUE RECIBIERÓN CURSO DE INDUCCIÓN (DIRECTORES DE PROGRAMAS ACADÉMICOS) https://uptrepregionponiente.edu.mx
UNIDAD DE MEDIDA	HOMBRE
DESAGREGACIÓN GEOGRÁFICA	COBERTURA ESTATAL
FRECUENCIA	OTRO PERIODO
FECHA DE DISPONIBILIDAD DE LA INFORMACIÓN	AGOSTO

GOBIERNO DEL ESTADO DE TLAXCALA

PROYECTO DE PRESUPUESTO DE EGRESOS 2026

FICHA TÉCNICA

DATOS DE IDENTIFICACIÓN

DEPENDENCIA:	66. UNIVERSIDAD POLITÉCNICA DE TLAXCALA REGIÓN PONIENTE	
UNIDAD RESPONSABLE:	7. SECRETARÍA ACADÉMICA	
PROYECTO:	94 - 2M. INNOVACIÓN EDUCATIVA DE LOS ALUMNOS DE LA UNIVERSIDAD POLITÉCNICA DE TLAXCALA REGIÓN PONIENTE	
CLAVE PROGRAMÁTICA ESPECÍFICA:	PED	
FINALIDAD:	2	DESARROLLO SOCIAL
FUNCIÓN:	2.5	EDUCACIÓN
SUBFUNCIÓN:	2.5.3	EDUCACIÓN SUPERIOR

ALINEACIÓN AL PND

META NACIONAL:	2	DESARROLLO CON BIENESTAR Y HUMANISMO
OBJETIVO NACIONAL:	2.3	GARANTIZAR EL EJERCICIO PLENO DEL DERECHO A UNA EDUCACIÓN INCLUSIVA Y EQUITATIVA PARA NIÑAS, NIÑOS, ADOLESCENTES, JÓVENES Y PERSONAS ADULTAS, PROMOVIENDO UNA FORMACIÓN HUMANISTA, CIENTÍFICA, INTERCULTURAL, PLURILINGÜE E INTEGRAL QUE MEJORE EL BIENESTAR DE LA POBLACIÓN E IMPULSE EL DESARROLLO DEL PAÍS.
ESTRATEGIA NACIONAL:	2.3.2	CREAR ENTORNOS ÓPTIMOS PARA EL APRENDIZAJE, LA CONVIVENCIA Y EL DESARROLLO INTEGRAL DE LOS ESTUDIANTES MEDIANTE LA CONSTRUCCIÓN, EQUIPAMIENTO, RESTAURACIÓN, REFORZAMIENTO Y REHABILITACIÓN DE LA INFRAESTRUCTURA EDUCATIVA, CON PRIORIDAD EN LAS ZONAS DE MAYOR REZAGO SOCIAL.

ALINEACIÓN CON EL PED Y SUS PROGRAMAS

EJE RECTOR:	3	DESARROLLO ECONÓMICO Y MEDIO AMBIENTE
POLÍTICA:	3.3	ACTORES QUE DETONAN EL DESARROLLO ESTATAL.
PROGRAMA:	3.3.50	INFRAESTRUCTURA Y EQUIPAMIENTO PARA DETONAR EL DESARROLLO.
OBJETIVO:	3.3.50.1	CONSTRUIR, MODERNIZAR, CONSERVAR, MANTENER, REHABILITAR O MEJORAR LA INFRAESTRUCTURA Y EL EQUIPAMIENTO URBANO, PARA RESPONDER A LAS DEMANDAS DE LOS DIFERENTES SECTORES DE LA POBLACIÓN, Y POSICIONAR A TLAXCALA COMO UNA ENTIDAD SEGURA, INCLUYENTE, COMPETITIVA, Y SUSTENTABLE.
LÍNEA DE ACCIÓN:	3.3.50.1.6	AMPLIAR, CONSERVAR Y MANTENER LA INFRAESTRUCTURA Y EL EQUIPAMIENTO DE LAS ESCUELAS DE TODOS LOS NIVELES EDUCATIVOS, ASÍ COMO LA RELACIONADA AL EJERCICIO Y DIFUSIÓN DE LA CIENCIA Y TECNOLOGÍA Y OTRAS ACTIVIDADES EXTRA CURRICULARES.

MATRIZ DE INDICADORES PARA RESULTADOS

RESUMEN NARRATIVO

OBJETIVO AL QUE CORRESPONDE EL INDICADOR	SESIONES DE ASESORÍA PARA ALUMNOS QUE REQUIEREN	FIN	
		PROPÓSITO	
		COMPONENTE	
		ACTIVIDAD	X

INDICADOR

DATOS DE IDENTIFICACIÓN DEL INDICADOR

ORDEN	10	**NOMBRE**	PORCENTAJE DE SESIONES DE ASESORÍA PARA ALUMNOS QUE LO REQUIEREN		
DIMENSIÓN			EFICACIA	**TIPO DE INDICADOR**	DE GESTIÓN
DEFINICIÓN			ESTE INDICADOR MIDE EL PORCENTAJE DE SESIONES DE ASESORÍA PARA ALUMNOS QUE LO REQUIEREN	**TIPO DE VALOR DE META**	RELATIVO
MÉTODO DE CÁLCULO			(TOTAL DE SESIONES DE ASESORÍA REALIZADAS PARA ALUMNOS QUE REQUIEREN/TOTAL DE SESIONES DE ASESORÍA PROGRAMADAS)*100		
UNIDAD DE MEDIDA			PORCENTAJE	**VALOR DE PONDERACIÓN**	5.00
DESAGREGACIÓN GEOGRÁFICA			COBERTURA ESTATAL	**FRECUENCIA DE MEDICIÓN**	CUATRIMESTRAL

GOBIERNO DEL ESTADO DE TLAXCALA

PROYECTO DE PRESUPUESTO DE EGRESOS 2026

FICHA TÉCNICA

INDICADOR

DATOS DE IDENTIFICACIÓN DEL INDICADOR

CONTRIBUCIÓN AGENDA 2030	**SI**	X	**NO**		
OBJETIVO AGENDA 2030	4	GARANTIZAR UNA EDUCACIÓN INCLUSIVA, EQUITATIVA Y DE CALIDAD Y PROMOVER OPORTUNIDADES DE APRENDIZAJE DURANTE TODA LA VIDA PARA TODAS Y TODOS			

TRANSVERSALIDAD

ENFOQUE DE TRANSVERSALIDAD: JOVENES

HOMBRES	300	**MUJERES**	300	**TOTAL**	600

ESTE INDICADOR ATIENDE AL PROGRAMA DE ATENCIÓN A LA POBREZA	**SI**		**NO**	X

INDICADOR DE POBREZA AL QUE CONTRIBUYE

ACCIÓN AFIRMATIVA

IGUALDAD DE GÉNERO	INDÍGENAS	DISCAPACITADOS	COMUNIDAD LGTB+	MIGRANTES

CARACTERÍSTICAS DEL INDICADOR

CARACTERÍSTICA	NO CUMPLE	CUMPLE PARCIALMENTE	CUMPLE
CLARIDAD			X
RELEVANCIA			X
ECONOMÍA	X		
MONITOREABLE			X
ADECUADO			X
APORTE MARGINAL	X		

CONTACTO DEL INDICADOR

NOMBRE	APOLONIA HORTENCIA HERNÁNDEZ PORTILLO		
ÁREA	SECRETARÍA ACADÉMICA		
PUESTO	SECRETARIA ACADÉMICA		
CORREO ELECTRÓNICO	secretaria_academica@uptlaxponiente.edu.mx		
No. TELEFÓNICO	2414188730	**EXTENSIÓN**	3102

DETERMINACIÓN DE METAS

VIABILIDAD DE LA META

META ACUMULABLE	SI	**COMPORTAMIENTO DEL INDICADOR**	ASCENDENTE	**FACTIBILIDAD**	ALTA

JUSTIFICACIÓN DE LA FACTIBILIDAD

LÍNEA BASE

AÑO	VALOR	PERIODO AL QUE CORRESPONDE EL VALOR
2021	108.00	AL FINALIZAR EL AÑO

JUSTIFICACIÓN: ÚLTIMO REGISTRO

PARÁMETROS DE SEMAFORIZACIÓN

GOBIERNO DEL ESTADO DE TLAXCALA

PROYECTO DE PRESUPUESTO DE EGRESOS 2026

FICHA TÉCNICA

PARÁMETROS DE SEMAFORIZACIÓN		
TIPO DE VALOR	PORCENTAJE	
SEMAFORO	LÍMITE SUPERIOR	LÍMITE INFERIOR
VERDE	120.00	80.00
AMARILLO	79.99	70.00
ROJO	120.01	69.99

METAS DEL CICLO PRESUPUESTARIO

(TOTAL DE SESIONES DE ASESORÍA REALIZADAS PARA ALUMNOS QUE REQUIEREN/TOTAL DE SESIONES DE ASESORÍA PROGRAMADAS)*100

PERIODO	VALOR	PERIODO AL QUE CORRESPONDE EL VALOR
1	33.33	CUATRIMESTRE 1
2	33.33	CUATRIMESTRE 2
3	33.34	CUATRIMESTRE 3

CARACTERÍSTICAS DE LAS VARIABLES

NOMBRE	TSARAR
DESCRIPCIÓN	TOTAL DE SESIONES DE ASESORÍA REALIZADAS PARA ALUMNOS QUE REQUIEREN
MEDIOS DE VERIFICACIÓN	LISTAS DE ALUMNOS ATENDIDOS EN ASESORÍAS (DIRECTORES DE PROGRAMAS ACADÉMICOS) https://uptrepregionponiente.edu.mx
UNIDAD DE MEDIDA	SESIÓN
DESAGREGACIÓN GEOGRÁFICA	COBERTURA ESTATAL
FRECUENCIA	CUATRIMESTRAL
FECHA DE DISPONIBILIDAD DE LA INFORMACIÓN	ABRIL,AGOSTO,DICIEMBRE
NOMBRE	TSAP
DESCRIPCIÓN	TOTAL DE SESIONES DE ASESORÍA PROGRAMADAS
MEDIOS DE VERIFICACIÓN	LISTAS DE ALUMNOS ATENDIDOS EN ASESORÍAS (DIRECTORES DE PROGRAMAS ACADÉMICOS) https://uptrepregionponiente.edu.mx
UNIDAD DE MEDIDA	SESIÓN
DESAGREGACIÓN GEOGRÁFICA	COBERTURA ESTATAL
FRECUENCIA	CUATRIMESTRAL
FECHA DE DISPONIBILIDAD DE LA INFORMACIÓN	ABRIL,AGOSTO,DICIEMBRE

GOBIERNO DEL ESTADO DE TLAXCALA

PROYECTO DE PRESUPUESTO DE EGRESOS 2026

FICHA TÉCNICA

DATOS DE IDENTIFICACIÓN

DEPENDENCIA:	66. UNIVERSIDAD POLITÉCNICA DE TLAXCALA REGIÓN PONIENTE	
UNIDAD RESPONSABLE:	7. SECRETARÍA ACADÉMICA	
PROYECTO:	94 - 2M. INNOVACIÓN EDUCATIVA DE LOS ALUMNOS DE LA UNIVERSIDAD POLITÉCNICA DE TLAXCALA REGIÓN PONIENTE	
CLAVE PROGRAMÁTICA ESPECÍFICA:	PED	
FINALIDAD:	2	DESARROLLO SOCIAL
FUNCIÓN:	2.5	EDUCACIÓN
SUBFUNCIÓN:	2.5.3	EDUCACIÓN SUPERIOR

ALINEACIÓN AL PND

META NACIONAL:	2	DESARROLLO CON BIENESTAR Y HUMANISMO
OBJETIVO NACIONAL:	2.3	GARANTIZAR EL EJERCICIO PLENO DEL DERECHO A UNA EDUCACIÓN INCLUSIVA Y EQUITATIVA PARA NIÑAS, NIÑOS, ADOLESCENTES, JÓVENES Y PERSONAS ADULTAS, PROMOVIENDO UNA FORMACIÓN HUMANISTA, CIENTÍFICA, INTERCULTURAL, PLURILINGÜE E INTEGRAL QUE MEJORE EL BIENESTAR DE LA POBLACIÓN E IMPULSE EL DESARROLLO DEL PAÍS.
ESTRATEGIA NACIONAL:	2.3.5	REFORZAR EL PAPEL DE LAS MAESTRAS Y MAESTROS COMO AGENTES CLAVE EN LA TRANSFORMACIÓN DEL SISTEMA EDUCATIVO, MEDIANTE EL DESARROLLO PROFESIONAL, LA FORMACIÓN CONTINUA CON PERSPECTIVA DE GÉNERO, PERTINENCIA CULTURAL Y ATENCIÓN A LA DIVERSIDAD, ADEMÁS DE LA MEJORA DE SUS CONDICIONES LABORALES.

ALINEACIÓN CON EL PED Y SUS PROGRAMAS

EJE RECTOR:	3	DESARROLLO ECONÓMICO Y MEDIO AMBIENTE
POLÍTICA:	3.1	DETONAR EL CRECIMIENTO ARMÓNICO.
PROGRAMA:	3.1.40	IMPULSAR FACTORES DETONANTES DEL DESARROLLO ECONÓMICO.
OBJETIVO:	3.1.40.6	VINCULAR LA OFERTA EDUCATIVA CON NECESIDADES DEL DESARROLLO INCLUYENTE, CON EQUIDAD Y SUSTENTABILIDAD DE LA ENTIDAD.
LÍNEA DE ACCIÓN:	3.1.40.6.5	PROMOVER LA REALIZACIÓN DE UN PROGRAMA DE EDUCACIÓN CONTINUA O EDUCACIÓN PARA TODA LA VIDA QUE EL ESCENARIO DEL CAMBIO TECNOLÓGICO REQUIERE.

MATRIZ DE INDICADORES PARA RESULTADOS

RESUMEN NARRATIVO

OBJETIVO AL QUE CORRESPONDE EL INDICADOR	ACTUALIZACIÓN Y CAPACITACIÓN DEL PERSONAL DOCENTE	FIN	
		PROPÓSITO	
		COMPONENTE	
		ACTIVIDAD	X

INDICADOR

DATOS DE IDENTIFICACIÓN DEL INDICADOR

ORDEN	11	**NOMBRE**	PORCENTAJE DE CURSOS DE ACTUALIZACIÓN Y CAPACITACIÓN		
DIMENSIÓN			EFICACIA	**TIPO DE INDICADOR**	DE GESTIÓN
DEFINICIÓN			ESTE INDICADOR MIDE EL PORCENTAJE DE CURSOS DE ACTUALIZACIÓN Y CAPACITACIÓN	**TIPO DE VALOR DE META**	RELATIVO
MÉTODO DE CÁLCULO			(NÚMERO DE CURSOS DE ACTUALIZACIÓN Y CAPACITACIÓN DOCENTE REALIZADOS 2026/TOTAL DE CURSOS DE ACTUALIZACIÓN Y CAPACITACIÓN DOCENTE PROGRAMADOS 2026)*100		
UNIDAD DE MEDIDA			PORCENTAJE	**VALOR DE PONDERACIÓN**	5.00
DESAGREGACIÓN GEOGRÁFICA			COBERTURA ESTATAL	**FRECUENCIA DE MEDICIÓN**	CUATRIMESTRAL
CONTRIBUCIÓN AGENDA 2030			**SI** X **NO**		
OBJETIVO AGENDA 2030			4 GARANTIZAR UNA EDUCACIÓN INCLUSIVA, EQUITATIVA Y DE CALIDAD Y PROMOVER		

GOBIERNO DEL ESTADO DE TLAXCALA

PROYECTO DE PRESUPUESTO DE EGRESOS 2026

FICHA TÉCNICA

INDICADOR

DATOS DE IDENTIFICACIÓN DEL INDICADOR

4	DE APRENDIZAJE DURANTE TODA LA VIDA PARA TODAS Y TODOS

TRANSVERSALIDAD

ENFOQUE DE TRANSVERSALIDAD: JOVENES

HOMBRES	300	**MUJERES**	300	**TOTAL**	600

ESTE INDICADOR ATIENDE AL PROGRAMA DE ATENCIÓN A LA POBREZA	**SI**		**NO**	X

INDICADOR DE POBREZA AL QUE CONTRIBUYE

ACCIÓN AFIRMATIVA

IGUALDAD DE GÉNERO	INDÍGENAS	DISCAPACITADOS	COMUNIDAD LGTB+	MIGRANTES

CARACTERÍSTICAS DEL INDICADOR

CARACTERÍSTICA	NO CUMPLE	CUMPLE PARCIALMENTE	CUMPLE
CLARIDAD			X
RELEVANCIA			X
ECONOMÍA	X		
MONITOREABLE			X
ADECUADO			X
APORTE MARGINAL	X		

CONTACTO DEL INDICADOR

NOMBRE	APOLONIA HORTENCIA HERNÁNDEZ PORTILLO		
ÁREA	SECRETARÍA ACADÉMICA		
PUESTO	SECRETARIA ACADÉMICA		
CORREO ELECTRÓNICO	secretaria_academica@uptlaxponiente.edu.mx		
No. TELEFÓNICO	2414188730	**EXTENSIÓN**	3102

DETERMINACIÓN DE METAS

VIABILIDAD DE LA META

META ACUMULABLE	SI	**COMPORTAMIENTO DEL INDICADOR**	ASCENDENTE	**FACTIBILIDAD**	ALTA

JUSTIFICACIÓN DE LA FACTIBILIDAD

LÍNEA BASE

AÑO	VALOR	PERIODO AL QUE CORRESPONDE EL VALOR
2021	5.00	AL FINALIZAR EL AÑO

JUSTIFICACIÓN: ÚLTIMO REGISTRO

PARÁMETROS DE SEMAFORIZACIÓN

GOBIERNO DEL ESTADO DE TLAXCALA

PROYECTO DE PRESUPUESTO DE EGRESOS 2026

FICHA TÉCNICA

PARÁMETROS DE SEMAFORIZACIÓN		
TIPO DE VALOR	PORCENTAJE	
SEMAFORO	LÍMITE SUPERIOR	LÍMITE INFERIOR
VERDE	120.00	80.00
AMARILLO	79.99	70.00
ROJO	120.01	69.99

METAS DEL CICLO PRESUPUESTARIO

(NÚMERO DE CURSOS DE ACTUALIZACIÓN Y CAPACITACIÓN DOCENTE REALIZADOS 2026/TOTAL DE CURSOS DE ACTUALIZACIÓN Y CAPACITACIÓN DOCENTE PROGRAMADOS 2026)*100

PERIODO	VALOR	PERIODO AL QUE CORRESPONDE EL VALOR
1	33.33	CUATRIMESTRE 1
2	33.33	CUATRIMESTRE 2
3	33.34	CUATRIMESTRE 3

CARACTERÍSTICAS DE LAS VARIABLES

NOMBRE	NCACDR
DESCRIPCIÓN	NÚMERO DE CURSOS DE ACTUALIZACIÓN Y CAPACITACIÓN DOCENTE REALIZADOS 2026
MEDIOS DE VERIFICACIÓN	LISTAS DE ASISTENCIA A CURSOS DE ACTUALIZACIÓN DOCENTE. PLANTILLA DOCENTE (DEPARTAMENTO DE RECURSOS HUMANOS) https://uptrepregionponiente.edu.mx
UNIDAD DE MEDIDA	CURSO
DESAGREGACIÓN GEOGRÁFICA	COBERTURA ESTATAL
FRECUENCIA	CUATRIMESTRAL
FECHA DE DISPONIBILIDAD DE LA INFORMACIÓN	ABRIL,AGOSTO,DICIEMBRE
NOMBRE	TCACDP
DESCRIPCIÓN	TOTAL DE CURSOS DE ACTUALIZACIÓN Y CAPACITACIÓN DOCENTE PROGRAMADOS 2026
MEDIOS DE VERIFICACIÓN	LISTAS DE ASISTENCIA A CURSOS DE ACTUALIZACIÓN DOCENTE. PLANTILLA DOCENTE (DEPARTAMENTO DE RECURSOS HUMANOS) https://uptrepregionponiente.edu.mx
UNIDAD DE MEDIDA	CURSO
DESAGREGACIÓN GEOGRÁFICA	COBERTURA ESTATAL
FRECUENCIA	CUATRIMESTRAL
FECHA DE DISPONIBILIDAD DE LA INFORMACIÓN	ABRIL,AGOSTO,DICIEMBRE

GOBIERNO DEL ESTADO DE TLAXCALA

PROYECTO DE PRESUPUESTO DE EGRESOS 2026

FICHA TÉCNICA

DATOS DE IDENTIFICACIÓN

DEPENDENCIA:	66. UNIVERSIDAD POLITÉCNICA DE TLAXCALA REGIÓN PONIENTE	
UNIDAD RESPONSABLE:	7. SECRETARÍA ACADÉMICA	
PROYECTO:	94 - 2M. INNOVACIÓN EDUCATIVA DE LOS ALUMNOS DE LA UNIVERSIDAD POLITÉCNICA DE TLAXCALA REGIÓN PONIENTE	
CLAVE PROGRAMÁTICA ESPECÍFICA:	PED	
FINALIDAD:	2	DESARROLLO SOCIAL
FUNCIÓN:	2.5	EDUCACIÓN
SUBFUNCIÓN:	2.5.3	EDUCACIÓN SUPERIOR

ALINEACIÓN AL PND

META NACIONAL:	2	DESARROLLO CON BIENESTAR Y HUMANISMO
OBJETIVO NACIONAL:	2.3	GARANTIZAR EL EJERCICIO PLENO DEL DERECHO A UNA EDUCACIÓN INCLUSIVA Y EQUITATIVA PARA NIÑAS, NIÑOS, ADOLESCENTES, JÓVENES Y PERSONAS ADULTAS, PROMOVIENDO UNA FORMACIÓN HUMANISTA, CIENTÍFICA, INTERCULTURAL, PLURILINGÜE E INTEGRAL QUE MEJORE EL BIENESTAR DE LA POBLACIÓN E IMPULSE EL DESARROLLO DEL PAÍS.
ESTRATEGIA NACIONAL:	2.3.3	FORTALECER LOS PLANES Y PROGRAMAS DE ESTUDIO CONFORME A LOS PRINCIPIOS DE LA NUEVA ESCUELA MEXICANA, PROMOVIENDO UNA FORMACIÓN INTEGRAL, CRÍTICA, AMBIENTAL, HUMANISTA, CÍVICA, INTERCULTURAL Y CIENTÍFICA.

ALINEACIÓN CON EL PED Y SUS PROGRAMAS

EJE RECTOR:	1	ESTADO DE DERECHO Y SEGURIDAD
POLÍTICA:	1.5	EMPRENDER LA CONSTRUCCIÓN DE LA PAZ.
PROGRAMA:	1.5.7	CORRESPONSABILIDAD EN LA PREVENCIÓN DEL DELITO Y RECOMPOSICIÓN DEL TEJIDO SOCIAL.
OBJETIVO:	1.5.7.1	RECOMPONER EL TEJIDO SOCIAL MEDIANTE EL FORTALECIMIENTO DE LAS RELACIONES COMUNITARIAS, OFRECIENDO ALTERNATIVAS DE SANA CONVIVENCIA Y GENERACIÓN DE ENTORNOS PACÍFICOS.
LÍNEA DE ACCIÓN:	1.5.7.1.3	INCIDIR CON ÉNFASIS EN LOS BENEFICIOS SOCIALES, DENTRO DE LAS ÁREAS DEL TERRITORIO CON MAYOR INCIDENCIA DELICTIVA.

MATRIZ DE INDICADORES PARA RESULTADOS

RESUMEN NARRATIVO

OBJETIVO AL QUE CORRESPONDE EL INDICADOR	EVENTOS CON TEMÁTICAS PARA LA FORMACIÓN INTEGRAL DEL ALUMNO	FIN	
		PROPÓSITO	
		COMPONENTE	
		ACTIVIDAD	X

INDICADOR

DATOS DE IDENTIFICACIÓN DEL INDICADOR

ORDEN	12	**NOMBRE**	PORCENTAJE DE EVENTOS CON TEMÁTICAS DE FORMACIÓN INTEGRAL		
DIMENSIÓN			EFICACIA	**TIPO DE INDICADOR**	DE GESTIÓN
DEFINICIÓN			ESTE INDICADOR MIDE EL PORCENTAJE DE EVENTOS CON TEMÁTICAS DE FORMACIÓN INTEGRAL	**TIPO DE VALOR DE META**	RELATIVO
MÉTODO DE CÁLCULO			(TOTAL DE EVENTOS TEMÁTICOS REALIZADOS 2026/NÚMERO DE EVENTOS TEMÁTICOS PROGRAMADOS 2026)*100		
UNIDAD DE MEDIDA			PORCENTAJE	**VALOR DE PONDERACIÓN**	5.00
DESAGREGACIÓN GEOGRÁFICA			COBERTURA ESTATAL	**FRECUENCIA DE MEDICIÓN**	OTRO PERIODO
CONTRIBUCIÓN AGENDA 2030			**SI** X **NO**		
OBJETIVO AGENDA 2030			4 GARANTIZAR UNA EDUCACIÓN INCLUSIVA, EQUITATIVA Y DE CALIDAD Y PROMOVER OPORTUNIDADES DE APRENDIZAJE DURANTE TODA LA VIDA PARA TODAS Y TODOS		

GOBIERNO DEL ESTADO DE TLAXCALA

PROYECTO DE PRESUPUESTO DE EGRESOS 2026

FICHA TÉCNICA

INDICADOR

DATOS DE IDENTIFICACIÓN DEL INDICADOR

TRANSVERSALIDAD

ENFOQUE DE TRANSVERSALIDAD: JOVENES

HOMBRES	300	**MUJERES**	300	**TOTAL**	600

ESTE INDICADOR ATIENDE AL PROGRAMA DE ATENCIÓN A LA POBREZA	**SI**		**NO**	X

INDICADOR DE POBREZA AL QUE CONTRIBUYE

ACCIÓN AFIRMATIVA

IGUALDAD DE GÉNERO	INDÍGENAS	DISCAPACITADOS	COMUNIDAD LGTB+	MIGRANTES

CARACTERÍSTICAS DEL INDICADOR

CARACTERÍSTICA	NO CUMPLE	CUMPLE PARCIALMENTE	CUMPLE
CLARIDAD			X
RELEVANCIA			X
ECONOMÍA	X		
MONITOREABLE			X
ADECUADO			X
APORTE MARGINAL	X		

CONTACTO DEL INDICADOR

NOMBRE	APOLONIA HORTENCIA HERNÁNDEZ PORTILLO		
ÁREA	SECRETARÍA ACADÉMICA		
PUESTO	SECRETARIA ACADÉMICA		
CORREO ELECTRÓNICO	secretaria_academica@uptlaxponiente.edu.mx		
No. TELEFÓNICO	2414188730	**EXTENSIÓN**	3102

DETERMINACIÓN DE METAS

VIABILIDAD DE LA META

META ACUMULABLE	SI	**COMPORTAMIENTO DEL INDICADOR**	ASCENDENTE	**FACTIBILIDAD**	ALTA

JUSTIFICACIÓN DE LA FACTIBILIDAD

LÍNEA BASE

AÑO	VALOR	PERIODO AL QUE CORRESPONDE EL VALOR
2021	3.00	AL FINALIZAR EL AÑO

JUSTIFICACIÓN: ÚLTIMO REGISTRO

PARÁMETROS DE SEMAFORIZACIÓN

GOBIERNO DEL ESTADO DE TLAXCALA

PROYECTO DE PRESUPUESTO DE EGRESOS 2026

FICHA TÉCNICA

PARÁMETROS DE SEMAFORIZACIÓN		
TIPO DE VALOR	PORCENTAJE	
SEMAFORO	LÍMITE SUPERIOR	LÍMITE INFERIOR
VERDE	120.00	80.00
AMARILLO	79.99	70.00
ROJO	120.01	69.99

METAS DEL CICLO PRESUPUESTARIO

(TOTAL DE EVENTOS TEMÁTICOS REALIZADOS 2026/NÚMERO DE EVENTOS TEMÁTICOS PROGRAMADOS 2026)*100

PERIODO	VALOR	PERIODO AL QUE CORRESPONDE EL VALOR
1	25.00	OTRO 1
2	25.00	OTRO 2
3	25.00	OTRO 3
4	25.00	OTRO 4

CARACTERÍSTICAS DE LAS VARIABLES

NOMBRE	TETR
DESCRIPCIÓN	TOTAL DE EVENTOS TEMÁTICOS REALIZADOS 2026
MEDIOS DE VERIFICACIÓN	REPORTE DE EVENTOS CON TEMÁTICA DE FORMACIÓN INTEGRAL. LISTA DE ASISTENCIA DE ALUMNOS A EVENTOS CON TEMÁTICA DE FORMACIÓN INTEGRAL (DEPARTAMENTO DE TUTORÍAS) https://uptrepregionponiente.edu.mx
UNIDAD DE MEDIDA	EVENTO
DESAGREGACIÓN GEOGRÁFICA	COBERTURA ESTATAL
FRECUENCIA	OTRO PERIODO
FECHA DE DISPONIBILIDAD DE LA INFORMACIÓN	MARZO,JUNIO,SEPTIEMBRE,NOVIEMBRE
NOMBRE	NETP
DESCRIPCIÓN	NÚMERO DE EVENTOS TEMÁTICOS PROGRAMADOS 2026
MEDIOS DE VERIFICACIÓN	REPORTE DE EVENTOS CON TEMÁTICA DE FORMACIÓN INTEGRAL. LISTA DE ASISTENCIA DE ALUMNOS A EVENTOS CON TEMÁTICA DE FORMACIÓN INTEGRAL (DEPARTAMENTO DE TUTORÍAS) https://uptrepregionponiente.edu.mx
UNIDAD DE MEDIDA	EVENTO
DESAGREGACIÓN GEOGRÁFICA	COBERTURA ESTATAL
FRECUENCIA	OTRO PERIODO
FECHA DE DISPONIBILIDAD DE LA INFORMACIÓN	MARZO,JUNIO,SEPTIEMBRE,NOVIEMBRE

GOBIERNO DEL ESTADO DE TLAXCALA

PROYECTO DE PRESUPUESTO DE EGRESOS 2026

FICHA TÉCNICA

DATOS DE IDENTIFICACIÓN

DEPENDENCIA:	66. UNIVERSIDAD POLITÉCNICA DE TLAXCALA REGIÓN PONIENTE	
UNIDAD RESPONSABLE:	7. SECRETARÍA ACADÉMICA	
PROYECTO:	94 - 2M. INNOVACIÓN EDUCATIVA DE LOS ALUMNOS DE LA UNIVERSIDAD POLITÉCNICA DE TLAXCALA REGIÓN PONIENTE	
CLAVE PROGRAMÁTICA ESPECÍFICA:	PED	
FINALIDAD:	2	DESARROLLO SOCIAL
FUNCIÓN:	2.5	EDUCACIÓN
SUBFUNCIÓN:	2.5.3	EDUCACIÓN SUPERIOR

ALINEACIÓN AL PND

META NACIONAL:	2	DESARROLLO CON BIENESTAR Y HUMANISMO
OBJETIVO NACIONAL:	2.3	GARANTIZAR EL EJERCICIO PLENO DEL DERECHO A UNA EDUCACIÓN INCLUSIVA Y EQUITATIVA PARA NIÑAS, NIÑOS, ADOLESCENTES, JÓVENES Y PERSONAS ADULTAS, PROMOVIENDO UNA FORMACIÓN HUMANISTA, CIENTÍFICA, INTERCULTURAL, PLURILINGÜE E INTEGRAL QUE MEJORE EL BIENESTAR DE LA POBLACIÓN E IMPULSE EL DESARROLLO DEL PAÍS.
ESTRATEGIA NACIONAL:	2.3.1	EXPANDIR LA OFERTA EDUCATIVA PARA GARANTIZAR EL DERECHO A LA EDUCACIÓN DE NIÑAS, NIÑOS, ADOLESCENTES, JÓVENES Y PERSONAS ADULTAS, FOMENTANDO SU DESARROLLO INTEGRAL Y PROMOVIENDO LA IGUALDAD SOCIAL.

ALINEACIÓN CON EL PED Y SUS PROGRAMAS

EJE RECTOR:	3	DESARROLLO ECONÓMICO Y MEDIO AMBIENTE
POLÍTICA:	3.1	DETONAR EL CRECIMIENTO ARMÓNICO.
PROGRAMA:	3.1.40	IMPULSAR FACTORES DETONANTES DEL DESARROLLO ECONÓMICO.
OBJETIVO:	3.1.40.6	VINCULAR LA OFERTA EDUCATIVA CON NECESIDADES DEL DESARROLLO INCLUYENTE, CON EQUIDAD Y SUSTENTABILIDAD DE LA ENTIDAD.
LÍNEA DE ACCIÓN:	3.1.40.6.4	DIAGNOSTICAR LA CAPACIDAD DE LA OFERTA EDUCATIVA PARA HACER FRENTE A LAS NECESIDADES DE CAPITAL HUMANO DE LA INDUSTRIA, MEDIANTE LA REALIZACIÓN DE MESAS DE TRABAJO PARA PROMOVER EL REDISEÑO O CREACIÓN DE LOS PROGRAMAS DE ESTUDIO DE EDUCACIÓN MEDIA SUPERIOR Y SUPERIOR EN TLAXCALA.

MATRIZ DE INDICADORES PARA RESULTADOS

RESUMEN NARRATIVO

OBJETIVO AL QUE CORRESPONDE EL INDICADOR	REALIZACIÓN DE VISITAS DE ORIENTACIÓN VOCACIONAL EN INSTITUCIONES DE EDUCACIÓN MEDIA SUPERIOR	FIN	
		PROPÓSITO	
		COMPONENTE	
		ACTIVIDAD	X

INDICADOR

DATOS DE IDENTIFICACIÓN DEL INDICADOR

ORDEN	13	**NOMBRE**	PORCENTAJE DE VISITAS DE ORIENTACIÓN VOCACIONAL EN EL NIVEL MEDIO SUPERIOR		
DIMENSIÓN			EFICACIA	**TIPO DE INDICADOR**	DE GESTIÓN
DEFINICIÓN			ESTE INDICADOR MIDE EL PORCENTAJE DE VISITAS DE ORIENTACIÓN VOCACIONAL EN EL NIVEL MEDIO SUPERIOR	**TIPO DE VALOR DE META**	RELATIVO
MÉTODO DE CÁLCULO			(NÚMERO DE VISITAS DE ORIENTACIÓN VOCACIONAL REALIZADAS 2026/TOTAL DE VISITAS DE ORIENTACIÓN VOCACIONAL PROGRAMADAS 2026)*100		
UNIDAD DE MEDIDA			PORCENTAJE	**VALOR DE PONDERACIÓN**	5.00
DESAGREGACIÓN GEOGRÁFICA			COBERTURA ESTATAL	**FRECUENCIA DE MEDICIÓN**	OTRO PERIODO
CONTRIBUCIÓN AGENDA 2030		**SI**	X	**NO**	

GOBIERNO DEL ESTADO DE TLAXCALA

PROYECTO DE PRESUPUESTO DE EGRESOS 2026

FICHA TÉCNICA

INDICADOR

DATOS DE IDENTIFICACIÓN DEL INDICADOR

OBJETIVO AGENDA 2030	4	GARANTIZAR UNA EDUCACIÓN INCLUSIVA, EQUITATIVA Y DE CALIDAD Y PROMOVER OPORTUNIDADES DE APRENDIZAJE DURANTE TODA LA VIDA PARA TODAS Y TODOS

TRANSVERSALIDAD

ENFOQUE DE TRANSVERSALIDAD: JOVENES

HOMBRES	300	**MUJERES**	300	**TOTAL**	600

ESTE INDICADOR ATIENDE AL PROGRAMA DE ATENCIÓN A LA POBREZA	**SI**		**NO**	X

INDICADOR DE POBREZA AL QUE CONTRIBUYE

ACCIÓN AFIRMATIVA

IGUALDAD DE GÉNERO	INDÍGENAS	DISCAPACITADOS	COMUNIDAD LGTB+	MIGRANTES

CARACTERÍSTICAS DEL INDICADOR

CARACTERÍSTICA	NO CUMPLE	CUMPLE PARCIALMENTE	CUMPLE
CLARIDAD			X
RELEVANCIA			X
ECONOMÍA	X		
MONITOREABLE			X
ADECUADO			X
APORTE MARGINAL	X		

CONTACTO DEL INDICADOR

NOMBRE	APOLONIA HORTENCIA HERNÁNDEZ PORTILLO		
ÁREA	SECRETARÍA ACADÉMICA		
PUESTO	SECRETARIA ACADÉMICA		
CORREO ELECTRÓNICO	secretaria_academica@uptlaxponiente.edu.mx		
No. TELEFÓNICO	2414188730	**EXTENSIÓN**	3102

DETERMINACIÓN DE METAS

VIABILIDAD DE LA META

META ACUMULABLE	NO	**COMPORTAMIENTO DEL INDICADOR**	ASCENDENTE	**FACTIBILIDAD**	ALTA

JUSTIFICACIÓN DE LA FACTIBILIDAD

LÍNEA BASE

AÑO	VALOR	PERIODO AL QUE CORRESPONDE EL VALOR
2021	85.00	AL FINALIZAR EL AÑO

JUSTIFICACIÓN: ÚLTIMO REGISTRO

PARÁMETROS DE SEMAFORIZACIÓN

GOBIERNO DEL ESTADO DE TLAXCALA

PROYECTO DE PRESUPUESTO DE EGRESOS 2026

FICHA TÉCNICA

PARÁMETROS DE SEMAFORIZACIÓN		
TIPO DE VALOR	PORCENTAJE	
SEMAFORO	LÍMITE SUPERIOR	LÍMITE INFERIOR
VERDE	120.00	80.00
AMARILLO	79.99	70.00
ROJO	120.01	69.99

METAS DEL CICLO PRESUPUESTARIO		
*(NÚMERO DE VISITAS DE ORIENTACIÓN VOCACIONAL REALIZADAS 2026/TOTAL DE VISITAS DE ORIENTACIÓN VOCACIONAL PROGRAMADAS 2026)*100*		
PERIODO	VALOR	PERIODO AL QUE CORRESPONDE EL VALOR
1	100.00	OTRO 1

CARACTERÍSTICAS DE LAS VARIABLES	
NOMBRE	NVOVR
DESCRIPCIÓN	NÚMERO DE VISITAS DE ORIENTACIÓN VOCACIONAL REALIZADAS 2026
MEDIOS DE VERIFICACIÓN	REPORTE DE VISITA PARA EJERCICIO VOCACIONAL Y SOPORTE FOTOGRÁFICO (DEPARTAMENTO DE DIFUSIÓN) https://uptrepregionponiente.edu.mx
UNIDAD DE MEDIDA	VISITA
DESAGREGACIÓN GEOGRÁFICA	COBERTURA ESTATAL
FRECUENCIA	OTRO PERIODO
FECHA DE DISPONIBILIDAD DE LA INFORMACIÓN	JUNIO
NOMBRE	TVOVP
DESCRIPCIÓN	TOTAL DE VISITAS DE ORIENTACIÓN VOCACIONAL PROGRAMADAS 2026
MEDIOS DE VERIFICACIÓN	REPORTE DE VISITA PARA EJERCICIO VOCACIONAL Y SOPORTE FOTOGRÁFICO (DEPARTAMENTO DE DIFUSIÓN) https://uptrepregionponiente.edu.mx
UNIDAD DE MEDIDA	VISITA
DESAGREGACIÓN GEOGRÁFICA	COBERTURA ESTATAL
FRECUENCIA	OTRO PERIODO
FECHA DE DISPONIBILIDAD DE LA INFORMACIÓN	JUNIO

GOBIERNO DEL ESTADO DE TLAXCALA

PROYECTO DE PRESUPUESTO DE EGRESOS 2026

FICHA TÉCNICA

DATOS DE IDENTIFICACIÓN		
DEPENDENCIA:	66. UNIVERSIDAD POLITÉCNICA DE TLAXCALA REGIÓN PONIENTE	
UNIDAD RESPONSABLE:	7. SECRETARÍA ACADÉMICA	
PROYECTO:	94 - 2M. INNOVACIÓN EDUCATIVA DE LOS ALUMNOS DE LA UNIVERSIDAD POLITÉCNICA DE TLAXCALA REGIÓN PONIENTE	
CLAVE PROGRAMÁTICA ESPECÍFICA:	PED	
FINALIDAD:	2	DESARROLLO SOCIAL
FUNCIÓN:	2.5	EDUCACIÓN
SUBFUNCIÓN:	2.5.3	EDUCACIÓN SUPERIOR

ALINEACIÓN AL PND		
META NACIONAL:	2	DESARROLLO CON BIENESTAR Y HUMANISMO
OBJETIVO NACIONAL:	2.3	GARANTIZAR EL EJERCICIO PLENO DEL DERECHO A UNA EDUCACIÓN INCLUSIVA Y EQUITATIVA PARA NIÑAS, NIÑOS, ADOLESCENTES, JÓVENES Y PERSONAS ADULTAS, PROMOVIENDO UNA FORMACIÓN HUMANISTA, CIENTÍFICA, INTERCULTURAL, PLURILINGÜE E INTEGRAL QUE MEJORE EL BIENESTAR DE LA POBLACIÓN E IMPULSE EL DESARROLLO DEL PAÍS.
ESTRATEGIA NACIONAL:	2.3.3	FORTALECER LOS PLANES Y PROGRAMAS DE ESTUDIO CONFORME A LOS PRINCIPIOS DE LA NUEVA ESCUELA MEXICANA, PROMOVIENDO UNA FORMACIÓN INTEGRAL, CRÍTICA, AMBIENTAL, HUMANISTA, CÍVICA, INTERCULTURAL Y CIENTÍFICA.

ALINEACIÓN CON EL PED Y SUS PROGRAMAS		
EJE RECTOR:	3	DESARROLLO ECONÓMICO Y MEDIO AMBIENTE
POLÍTICA:	3.1	DETONAR EL CRECIMIENTO ARMÓNICO.
PROGRAMA:	3.1.40	IMPULSAR FACTORES DETONANTES DEL DESARROLLO ECONÓMICO.
OBJETIVO:	3.1.40.6	VINCULAR LA OFERTA EDUCATIVA CON NECESIDADES DEL DESARROLLO INCLUYENTE, CON EQUIDAD Y SUSTENTABILIDAD DE LA ENTIDAD.
LÍNEA DE ACCIÓN:	3.1.40.6.4	DIAGNOSTICAR LA CAPACIDAD DE LA OFERTA EDUCATIVA PARA HACER FRENTE A LAS NECESIDADES DE CAPITAL HUMANO DE LA INDUSTRIA, MEDIANTE LA REALIZACIÓN DE MESAS DE TRABAJO PARA PROMOVER EL REDISEÑO O CREACIÓN DE LOS PROGRAMAS DE ESTUDIO DE EDUCACIÓN MEDIA SUPERIOR Y SUPERIOR EN TLAXCALA.

MATRIZ DE INDICADORES PARA RESULTADOS

RESUMEN NARRATIVO

OBJETIVO AL QUE CORRESPONDE EL INDICADOR	REALIZACIÓN DEL DIAGNÓSTICO Y PROMOCIÓN DE MESAS DE TRABAJO PARA REDISEÑAR O CREAR PROGRAMAS DE ESTUDIO	FIN	
		PROPÓSITO	
		COMPONENTE	
		ACTIVIDAD	X

INDICADOR

DATOS DE IDENTIFICACIÓN DEL INDICADOR

ORDEN	14	**NOMBRE**	PORCENTAJE DE SESIONES DE MESAS DE TRABAJO PARA REDISEÑAR O CREAR PROGRAMAS DE ESTUDIO		
DIMENSIÓN			EFICACIA	**TIPO DE INDICADOR**	DE GESTIÓN
DEFINICIÓN			ESTE INDICADOR MIDE EL PORCENTAJE DE SESIONES DE MESAS DE TRABAJO PARA REDISEÑAR O CREAR PROGRAMAS DE ESTUDIO	**TIPO DE VALOR DE META**	RELATIVO
MÉTODO DE CÁLCULO			(TOTAL DE SESIONES DE MESAS DE TRABAJO PARA REDISEÑAR O CREAR PROGRAMAS DE ESTUDIO 2026/NÚMERO DE SESIONES DE MESAS DE TRABAJO PARA REDISEÑAR O CREAR PROGRAMAS DE ESTUDIO 2026 PROGRAMADAS)*100		
UNIDAD DE MEDIDA			PORCENTAJE	**VALOR DE PONDERACIÓN**	5.00
DESAGREGACIÓN GEOGRÁFICA			COBERTURA ESTATAL	**FRECUENCIA DE MEDICIÓN**	OTRO PERIODO
CONTRIBUCIÓN AGENDA 2030			**SI** X **NO**		

GOBIERNO DEL ESTADO DE TLAXCALA

PROYECTO DE PRESUPUESTO DE EGRESOS 2026

FICHA TÉCNICA

INDICADOR

DATOS DE IDENTIFICACIÓN DEL INDICADOR

OBJETIVO AGENDA 2030	4	GARANTIZAR UNA EDUCACIÓN INCLUSIVA, EQUITATIVA Y DE CALIDAD Y PROMOVER OPORTUNIDADES DE APRENDIZAJE DURANTE TODA LA VIDA PARA TODAS Y TODOS

TRANSVERSALIDAD

ENFOQUE DE TRANSVERSALIDAD: JOVENES

HOMBRES	300	**MUJERES**	300	**TOTAL**	600

ESTE INDICADOR ATIENDE AL PROGRAMA DE ATENCIÓN A LA POBREZA	**SI**		**NO**	X

INDICADOR DE POBREZA AL QUE CONTRIBUYE

ACCIÓN AFIRMATIVA

IGUALDAD DE GÉNERO	INDÍGENAS	DISCAPACITADOS	COMUNIDAD LGTB+	MIGRANTES

CARACTERÍSTICAS DEL INDICADOR

CARACTERÍSTICA	NO CUMPLE	CUMPLE PARCIALMENTE	CUMPLE
CLARIDAD			X
RELEVANCIA			X
ECONOMÍA	X		
MONITOREABLE			X
ADECUADO			X
APORTE MARGINAL	X		

CONTACTO DEL INDICADOR

NOMBRE	APOLONIA HORTENCIA HERNÁNDEZ PORTILLO		
ÁREA	SECRETARÍA ACADÉMICA		
PUESTO	SECRETARIA ACADÉMICA		
CORREO ELECTRÓNICO	secretaria_academica@uptlaxponiente.edu.mx		
No. TELEFÓNICO	2414188730	**EXTENSIÓN**	3102

DETERMINACIÓN DE METAS

VIABILIDAD DE LA META

META ACUMULABLE	NO	**COMPORTAMIENTO DEL INDICADOR**	ASCENDENTE	**FACTIBILIDAD**	ALTA

JUSTIFICACIÓN DE LA FACTIBILIDAD

LÍNEA BASE

AÑO	VALOR	PERIODO AL QUE CORRESPONDE EL VALOR
2024	1.00	AL FINALIZAR EL AÑO

JUSTIFICACIÓN: ÚLTIMO REGISTRO

PARÁMETROS DE SEMAFORIZACIÓN

GOBIERNO DEL ESTADO DE TLAXCALA

PROYECTO DE PRESUPUESTO DE EGRESOS 2026

FICHA TÉCNICA

PARÁMETROS DE SEMAFORIZACIÓN		
TIPO DE VALOR	PORCENTAJE	
SEMAFORO	**LÍMITE SUPERIOR**	**LÍMITE INFERIOR**
VERDE	120.00	80.00
AMARILLO	79.99	70.00
ROJO	120.01	69.99

METAS DEL CICLO PRESUPUESTARIO		
(TOTAL DE SESIONES DE MESAS DE TRABAJO PARA REDISEÑAR O CREAR PROGRAMAS DE ESTUDIO 2026/NÚMERO DE SESIONES DE MESAS DE TRABAJO PARA REDISEÑAR O CREAR PROGRAMAS DE ESTUDIO 2026 PROGRAMADAS)*100		
PERIODO	**VALOR**	**PERIODO AL QUE CORRESPONDE EL VALOR**
1	100.00	OTRO 1

CARACTERÍSTICAS DE LAS VARIABLES	
NOMBRE	TSMTPE
DESCRIPCIÓN	TOTAL DE SESIONES DE MESAS DE TRABAJO PARA REDISEÑAR O CREAR PROGRAMAS DE ESTUDIO 2026
MEDIOS DE VERIFICACIÓN	LISTA DE ASISTENCIA. EVIDENCIA FOTOGRÁFICA DE SESIONES DE MESAS DE TRABAJO (DIRECTORES DE PROGRAMAS ACADÉMICOS Y SECRETARÍA ACADÉMICA) https://uptrepregionponiente.edu.mx
UNIDAD DE MEDIDA	REUNIÓN
DESAGREGACIÓN GEOGRÁFICA	COBERTURA ESTATAL
FRECUENCIA	OTRO PERIODO
FECHA DE DISPONIBILIDAD DE LA INFORMACIÓN	JUNIO
NOMBRE	NSMTPE
DESCRIPCIÓN	NÚMERO DE SESIONES DE MESAS DE TRABAJO PARA REDISEÑAR O CREAR PROGRAMAS DE ESTUDIO 2026 PROGRAMADAS
MEDIOS DE VERIFICACIÓN	LISTA DE ASISTENCIA. EVIDENCIA FOTOGRÁFICA DE SESIONES DE MESAS DE TRABAJO (DIRECTORES DE PROGRAMAS ACADÉMICOS Y SECRETARÍA ACADÉMICA) https://uptrepregionponiente.edu.mx
UNIDAD DE MEDIDA	REUNIÓN
DESAGREGACIÓN GEOGRÁFICA	COBERTURA ESTATAL
FRECUENCIA	OTRO PERIODO
FECHA DE DISPONIBILIDAD DE LA INFORMACIÓN	JUNIO

GOBIERNO DEL ESTADO DE TLAXCALA

PROYECTO DE PRESUPUESTO DE EGRESOS 2026

FICHA TÉCNICA

DATOS DE IDENTIFICACIÓN

DEPENDENCIA:	66. UNIVERSIDAD POLITÉCNICA DE TLAXCALA REGIÓN PONIENTE	
UNIDAD RESPONSABLE:	7. SECRETARÍA ACADÉMICA	
PROYECTO:	94 - 2M. INNOVACIÓN EDUCATIVA DE LOS ALUMNOS DE LA UNIVERSIDAD POLITÉCNICA DE TLAXCALA REGIÓN PONIENTE	
CLAVE PROGRAMÁTICA ESPECÍFICA:	PED	
FINALIDAD:	2	DESARROLLO SOCIAL
FUNCIÓN:	2.5	EDUCACIÓN
SUBFUNCIÓN:	2.5.3	EDUCACIÓN SUPERIOR

ALINEACIÓN AL PND

META NACIONAL:	2	DESARROLLO CON BIENESTAR Y HUMANISMO
OBJETIVO NACIONAL:	2.3	GARANTIZAR EL EJERCICIO PLENO DEL DERECHO A UNA EDUCACIÓN INCLUSIVA Y EQUITATIVA PARA NIÑAS, NIÑOS, ADOLESCENTES, JÓVENES Y PERSONAS ADULTAS, PROMOVIENDO UNA FORMACIÓN HUMANISTA, CIENTÍFICA, INTERCULTURAL, PLURILINGÜE E INTEGRAL QUE MEJORE EL BIENESTAR DE LA POBLACIÓN E IMPULSE EL DESARROLLO DEL PAÍS.
ESTRATEGIA NACIONAL:	2.3.2	CREAR ENTORNOS ÓPTIMOS PARA EL APRENDIZAJE, LA CONVIVENCIA Y EL DESARROLLO INTEGRAL DE LOS ESTUDIANTES MEDIANTE LA CONSTRUCCIÓN, EQUIPAMIENTO, RESTAURACIÓN, REFORZAMIENTO Y REHABILITACIÓN DE LA INFRAESTRUCTURA EDUCATIVA, CON PRIORIDAD EN LAS ZONAS DE MAYOR REZAGO SOCIAL.

ALINEACIÓN CON EL PED Y SUS PROGRAMAS

EJE RECTOR:	3	DESARROLLO ECONÓMICO Y MEDIO AMBIENTE
POLÍTICA:	3.3	ACTORES QUE DETONAN EL DESARROLLO ESTATAL.
PROGRAMA:	3.3.50	INFRAESTRUCTURA Y EQUIPAMIENTO PARA DETONAR EL DESARROLLO.
OBJETIVO:	3.3.50.1	CONSTRUIR, MODERNIZAR, CONSERVAR, MANTENER, REHABILITAR O MEJORAR LA INFRAESTRUCTURA Y EL EQUIPAMIENTO URBANO, PARA RESPONDER A LAS DEMANDAS DE LOS DIFERENTES SECTORES DE LA POBLACIÓN, Y POSICIONAR A TLAXCALA COMO UNA ENTIDAD SEGURA, INCLUYENTE, COMPETITIVA, Y SUSTENTABLE.
LÍNEA DE ACCIÓN:	3.3.50.1.6	AMPLIAR, CONSERVAR Y MANTENER LA INFRAESTRUCTURA Y EL EQUIPAMIENTO DE LAS ESCUELAS DE TODOS LOS NIVELES EDUCATIVOS, ASÍ COMO LA RELACIONADA AL EJERCICIO Y DIFUSIÓN DE LA CIENCIA Y TECNOLOGÍA Y OTRAS ACTIVIDADES EXTRA CURRICULARES.

MATRIZ DE INDICADORES PARA RESULTADOS

RESUMEN NARRATIVO

OBJETIVO AL QUE CORRESPONDE EL INDICADOR	AMPLIACIÓN Y MANTENIMIENTO A LA INFRAESTRUCTURA DE LA UNIVERSIDAD PARA IMPULSAR EL DEPORTE Y LA CULTURA	FIN	
		PROPÓSITO	
		COMPONENTE	
		ACTIVIDAD	X

INDICADOR

DATOS DE IDENTIFICACIÓN DEL INDICADOR

ORDEN	15	**NOMBRE**	PORCENTAJE DE SOLICITUDES DE MANTENIMIENTO DE INFRAESTRUCTURA		
DIMENSIÓN			EFICACIA	**TIPO DE INDICADOR**	DE GESTIÓN
DEFINICIÓN			ESTE INDICADOR MIDE EL PORCENTAJE DE SOLICITUDES DE MANTENIMIENTO DE INFRAESTRUCTURA	**TIPO DE VALOR DE META**	RELATIVO
MÉTODO DE CÁLCULO			(TOTAL DE SOLICITUDES DE MANTENIMIENTO DE INFRAESTRUCTURA 2026/NÚMERO DE SOLICITUDES DE MANTENIMIENTO DE INFRAESTRUCTURA 2026 PROGRAMADAS)*100		
UNIDAD DE MEDIDA			PORCENTAJE	**VALOR DE PONDERACIÓN**	5.00
DESAGREGACIÓN GEOGRÁFICA			COBERTURA ESTATAL	**FRECUENCIA DE MEDICIÓN**	OTRO PERIODO

GOBIERNO DEL ESTADO DE TLAXCALA

PROYECTO DE PRESUPUESTO DE EGRESOS 2026

FICHA TÉCNICA

INDICADOR

DATOS DE IDENTIFICACIÓN DEL INDICADOR

CONTRIBUCIÓN AGENDA 2030	**SI**	X	**NO**		
OBJETIVO AGENDA 2030	4	GARANTIZAR UNA EDUCACIÓN INCLUSIVA, EQUITATIVA Y DE CALIDAD Y PROMOVER OPORTUNIDADES DE APRENDIZAJE DURANTE TODA LA VIDA PARA TODAS Y TODOS			

TRANSVERSALIDAD

ENFOQUE DE TRANSVERSALIDAD: JOVENES

HOMBRES	300	**MUJERES**	300	**TOTAL**	600

ESTE INDICADOR ATIENDE AL PROGRAMA DE ATENCIÓN A LA POBREZA	**SI**		**NO**	X

INDICADOR DE POBREZA AL QUE CONTRIBUYE

ACCIÓN AFIRMATIVA

IGUALDAD DE GÉNERO	INDÍGENAS	DISCAPACITADOS	COMUNIDAD LGTB+	MIGRANTES

CARACTERÍSTICAS DEL INDICADOR

CARACTERÍSTICA	NO CUMPLE	CUMPLE PARCIALMENTE	CUMPLE
CLARIDAD			X
RELEVANCIA			X
ECONOMÍA	X		
MONITOREABLE			X
ADECUADO			X
APORTE MARGINAL	X		

CONTACTO DEL INDICADOR

NOMBRE	APOLONIA HORTENCIA HERNÁNDEZ PORTILLO		
ÁREA	SECRETARÍA ACADÉMICA		
PUESTO	SECRETARIA ACADÉMICA		
CORREO ELECTRÓNICO	secretaria_academica@uptlaxponiente.edu.mx		
No. TELEFÓNICO	2414188730	**EXTENSIÓN**	3102

DETERMINACIÓN DE METAS

VIABILIDAD DE LA META

META ACUMULABLE	SI	**COMPORTAMIENTO DEL INDICADOR**	ASCENDENTE	**FACTIBILIDAD**	ALTA

JUSTIFICACIÓN DE LA FACTIBILIDAD

LÍNEA BASE

AÑO	VALOR	PERIODO AL QUE CORRESPONDE EL VALOR
2021	2.00	AL FINALIZAR EL AÑO

JUSTIFICACIÓN: ÚLTIMO REGISTRO

PARÁMETROS DE SEMAFORIZACIÓN

GOBIERNO DEL ESTADO DE TLAXCALA

PROYECTO DE PRESUPUESTO DE EGRESOS 2026

FICHA TÉCNICA

PARÁMETROS DE SEMAFORIZACIÓN		
TIPO DE VALOR	PORCENTAJE	
SEMAFORO	LÍMITE SUPERIOR	LÍMITE INFERIOR
VERDE	120.00	80.00
AMARILLO	79.99	70.00
ROJO	120.01	69.99

METAS DEL CICLO PRESUPUESTARIO		
*(TOTAL DE SOLICITUDES DE MANTENIMIENTO DE INFRAESTRUCTURA 2026/NÚMERO DE SOLICITUDES DE MANTENIMIENTO DE INFRAESTRUCTURA 2026 PROGRAMADAS)*100*		
PERIODO	VALOR	PERIODO AL QUE CORRESPONDE EL VALOR
1	50.00	OTRO 1
2	50.00	OTRO 2

CARACTERÍSTICAS DE LAS VARIABLES	
NOMBRE	TSMI
DESCRIPCIÓN	TOTAL DE SOLICITUDES DE MANTENIMIENTO DE INFRAESTRUCTURA 2026
MEDIOS DE VERIFICACIÓN	SOLICITUDES DE MANTENIMIENTO DE INFRAESTRUCTURA (DEPARTAMENTO DE RECURSOS MATERIALES) https://uptrepregionponiente.edu.mx
UNIDAD DE MEDIDA	SOLICITUD
DESAGREGACIÓN GEOGRÁFICA	COBERTURA ESTATAL
FRECUENCIA	OTRO PERIODO
FECHA DE DISPONIBILIDAD DE LA INFORMACIÓN	MARZO,SEPTIEMBRE
NOMBRE	NSMI
DESCRIPCIÓN	NÚMERO DE SOLICITUDES DE MANTENIMIENTO DE INFRAESTRUCTURA 2026 PROGRAMADAS
MEDIOS DE VERIFICACIÓN	SOLICITUDES DE MANTENIMIENTO DE INFRAESTRUCTURA (DEPARTAMENTO DE RECURSOS MATERIALES) https://uptrepregionponiente.edu.mx
UNIDAD DE MEDIDA	SOLICITUD
DESAGREGACIÓN GEOGRÁFICA	COBERTURA ESTATAL
FRECUENCIA	OTRO PERIODO
FECHA DE DISPONIBILIDAD DE LA INFORMACIÓN	MARZO,SEPTIEMBRE

GOBIERNO DEL ESTADO DE TLAXCALA

PROYECTO DE PRESUPUESTO DE EGRESOS 2026

FICHA TÉCNICA

DATOS DE IDENTIFICACIÓN

DEPENDENCIA:	66. UNIVERSIDAD POLITÉCNICA DE TLAXCALA REGIÓN PONIENTE	
UNIDAD RESPONSABLE:	7. SECRETARÍA ACADÉMICA	
PROYECTO:	94 - 2M. INNOVACIÓN EDUCATIVA DE LOS ALUMNOS DE LA UNIVERSIDAD POLITÉCNICA DE TLAXCALA REGIÓN PONIENTE	
CLAVE PROGRAMÁTICA ESPECÍFICA:	PED	
FINALIDAD:	2	DESARROLLO SOCIAL
FUNCIÓN:	2.5	EDUCACIÓN
SUBFUNCIÓN:	2.5.3	EDUCACIÓN SUPERIOR

ALINEACIÓN AL PND

META NACIONAL:	2	DESARROLLO CON BIENESTAR Y HUMANISMO
OBJETIVO NACIONAL:	2.3	GARANTIZAR EL EJERCICIO PLENO DEL DERECHO A UNA EDUCACIÓN INCLUSIVA Y EQUITATIVA PARA NIÑAS, NIÑOS, ADOLESCENTES, JÓVENES Y PERSONAS ADULTAS, PROMOVIENDO UNA FORMACIÓN HUMANISTA, CIENTÍFICA, INTERCULTURAL, PLURILINGÜE E INTEGRAL QUE MEJORE EL BIENESTAR DE LA POBLACIÓN E IMPULSE EL DESARROLLO DEL PAÍS.
ESTRATEGIA NACIONAL:	2.3.3	FORTALECER LOS PLANES Y PROGRAMAS DE ESTUDIO CONFORME A LOS PRINCIPIOS DE LA NUEVA ESCUELA MEXICANA, PROMOVIENDO UNA FORMACIÓN INTEGRAL, CRÍTICA, AMBIENTAL, HUMANISTA, CÍVICA, INTERCULTURAL Y CIENTÍFICA.

ALINEACIÓN CON EL PED Y SUS PROGRAMAS

EJE RECTOR:	3	DESARROLLO ECONÓMICO Y MEDIO AMBIENTE
POLÍTICA:	3.3	ACTORES QUE DETONAN EL DESARROLLO ESTATAL.
PROGRAMA:	3.3.50	INFRAESTRUCTURA Y EQUIPAMIENTO PARA DETONAR EL DESARROLLO.
OBJETIVO:	3.3.50.1	CONSTRUIR, MODERNIZAR, CONSERVAR, MANTENER, REHABILITAR O MEJORAR LA INFRAESTRUCTURA Y EL EQUIPAMIENTO URBANO, PARA RESPONDER A LAS DEMANDAS DE LOS DIFERENTES SECTORES DE LA POBLACIÓN, Y POSICIONAR A TLAXCALA COMO UNA ENTIDAD SEGURA, INCLUYENTE, COMPETITIVA, Y SUSTENTABLE.
LÍNEA DE ACCIÓN:	3.3.50.1.6	AMPLIAR, CONSERVAR Y MANTENER LA INFRAESTRUCTURA Y EL EQUIPAMIENTO DE LAS ESCUELAS DE TODOS LOS NIVELES EDUCATIVOS, ASÍ COMO LA RELACIONADA AL EJERCICIO Y DIFUSIÓN DE LA CIENCIA Y TECNOLOGÍA Y OTRAS ACTIVIDADES EXTRA CURRICULARES.

MATRIZ DE INDICADORES PARA RESULTADOS

RESUMEN NARRATIVO

OBJETIVO AL QUE CORRESPONDE EL INDICADOR	SESIONES DE TUTORÍAS COMO ACOMPAÑAMIENTO INTEGRAL	FIN	
		PROPÓSITO	
		COMPONENTE	
		ACTIVIDAD	X

INDICADOR

DATOS DE IDENTIFICACIÓN DEL INDICADOR

ORDEN	16	**NOMBRE**	PORCENTAJE DE SESIÓN DE TUTORÍAS		
DIMENSIÓN			EFICACIA	**TIPO DE INDICADOR**	DE GESTIÓN
DEFINICIÓN			ESTE INDICADOR MIDE EL PORCENTAJE DE SESIÓN DE TUTORÍAS	**TIPO DE VALOR DE META**	RELATIVO
MÉTODO DE CÁLCULO			(TOTAL DE SESIONES DE TUTORÍA REALIZADAS 2026/TOTAL DE SESIONES DE TUTORÍA PROGRAMADAS 2026)*100		
UNIDAD DE MEDIDA			PORCENTAJE	**VALOR DE PONDERACIÓN**	5.00
DESAGREGACIÓN GEOGRÁFICA			COBERTURA ESTATAL	**FRECUENCIA DE MEDICIÓN**	CUATRIMESTRAL
CONTRIBUCIÓN AGENDA 2030		**SI**	X **NO**		

GOBIERNO DEL ESTADO DE TLAXCALA

PROYECTO DE PRESUPUESTO DE EGRESOS 2026

FICHA TÉCNICA

INDICADOR

DATOS DE IDENTIFICACIÓN DEL INDICADOR

OBJETIVO AGENDA 2030	4	GARANTIZAR UNA EDUCACIÓN INCLUSIVA, EQUITATIVA Y DE CALIDAD Y PROMOVER OPORTUNIDADES DE APRENDIZAJE DURANTE TODA LA VIDA PARA TODAS Y TODOS

TRANSVERSALIDAD

ENFOQUE DE TRANSVERSALIDAD: JOVENES

HOMBRES	300	**MUJERES**	300	**TOTAL**	600

ESTE INDICADOR ATIENDE AL PROGRAMA DE ATENCIÓN A LA POBREZA	**SI**		**NO**	X

INDICADOR DE POBREZA AL QUE CONTRIBUYE

ACCIÓN AFIRMATIVA

IGUALDAD DE GÉNERO	INDÍGENAS	DISCAPACITADOS	COMUNIDAD LGTB+	MIGRANTES

CARACTERÍSTICAS DEL INDICADOR

CARACTERÍSTICA	NO CUMPLE	CUMPLE PARCIALMENTE	CUMPLE
CLARIDAD			X
RELEVANCIA			X
ECONOMÍA	X		
MONITOREABLE			X
ADECUADO			X
APORTE MARGINAL	X		

CONTACTO DEL INDICADOR

NOMBRE	APOLONIA HORTENCIA HERNÁNDEZ PORTILLO		
ÁREA	SECRETARÍA ACADÉMICA		
PUESTO	SECRETARIA ACADÉMICA		
CORREO ELECTRÓNICO	secretaria_academica@uptlaxponiente.edu.mx		
No. TELEFÓNICO	2414188730	**EXTENSIÓN**	3102

DETERMINACIÓN DE METAS

VIABILIDAD DE LA META

META ACUMULABLE	SI	**COMPORTAMIENTO DEL INDICADOR**	ASCENDENTE	**FACTIBILIDAD**	ALTA

JUSTIFICACIÓN DE LA FACTIBILIDAD

LÍNEA BASE

AÑO	VALOR	PERIODO AL QUE CORRESPONDE EL VALOR
2021	600.00	AL FINALIZAR EL AÑO

JUSTIFICACIÓN: ÚLTIMO REGISTRO

PARÁMETROS DE SEMAFORIZACIÓN

GOBIERNO DEL ESTADO DE TLAXCALA

PROYECTO DE PRESUPUESTO DE EGRESOS 2026

FICHA TÉCNICA

PARÁMETROS DE SEMAFORIZACIÓN		
TIPO DE VALOR	PORCENTAJE	
SEMAFORO	LÍMITE SUPERIOR	LÍMITE INFERIOR
VERDE	120.00	80.00
AMARILLO	79.99	70.00
ROJO	120.01	69.99

METAS DEL CICLO PRESUPUESTARIO

(TOTAL DE SESIONES DE TUTORÍA REALIZADAS 2026/TOTAL DE SESIONES DE TUTORÍA PROGRAMADAS 2026)*100

PERIODO	VALOR	PERIODO AL QUE CORRESPONDE EL VALOR
1	33.33	CUATRIMESTRE 1
2	33.33	CUATRIMESTRE 2
3	33.34	CUATRIMESTRE 3

CARACTERÍSTICAS DE LAS VARIABLES

NOMBRE	TSTR
DESCRIPCIÓN	TOTAL DE SESIONES DE TUTORÍA REALIZADAS 2026
MEDIOS DE VERIFICACIÓN	LISTA DE ALUMNOS ATENDIDOS EN TUTORÍAS (DEPARTAMENTO DE TUTORÍAS) https://uptrepregionponiente.edu.mx
UNIDAD DE MEDIDA	SESIÓN
DESAGREGACIÓN GEOGRÁFICA	COBERTURA ESTATAL
FRECUENCIA	CUATRIMESTRAL
FECHA DE DISPONIBILIDAD DE LA INFORMACIÓN	ABRIL,AGOSTO,DICIEMBRE
NOMBRE	TSTPR
DESCRIPCIÓN	TOTAL DE SESIONES DE TUTORÍA PROGRAMADAS 2026
MEDIOS DE VERIFICACIÓN	LISTA DE ALUMNOS ATENDIDOS EN TUTORÍAS (DEPARTAMENTO DE TUTORÍAS) https://uptrepregionponiente.edu.mx
UNIDAD DE MEDIDA	SESIÓN
DESAGREGACIÓN GEOGRÁFICA	COBERTURA ESTATAL
FRECUENCIA	CUATRIMESTRAL
FECHA DE DISPONIBILIDAD DE LA INFORMACIÓN	ABRIL,AGOSTO,DICIEMBRE

GOBIERNO DEL ESTADO DE TLAXCALA

PROYECTO DE PRESUPUESTO DE EGRESOS 2026

FICHA TÉCNICA

DATOS DE IDENTIFICACIÓN

DEPENDENCIA:	66. UNIVERSIDAD POLITÉCNICA DE TLAXCALA REGIÓN PONIENTE	
UNIDAD RESPONSABLE:	7. SECRETARÍA ACADÉMICA	
PROYECTO:	94 - 2M. INNOVACIÓN EDUCATIVA DE LOS ALUMNOS DE LA UNIVERSIDAD POLITÉCNICA DE TLAXCALA REGIÓN PONIENTE	
CLAVE PROGRAMÁTICA ESPECÍFICA:	PED	
FINALIDAD:	2	DESARROLLO SOCIAL
FUNCIÓN:	2.5	EDUCACIÓN
SUBFUNCIÓN:	2.5.3	EDUCACIÓN SUPERIOR

ALINEACIÓN AL PND

META NACIONAL:	2	DESARROLLO CON BIENESTAR Y HUMANISMO
OBJETIVO NACIONAL:	2.3	GARANTIZAR EL EJERCICIO PLENO DEL DERECHO A UNA EDUCACIÓN INCLUSIVA Y EQUITATIVA PARA NIÑAS, NIÑOS, ADOLESCENTES, JÓVENES Y PERSONAS ADULTAS, PROMOVIENDO UNA FORMACIÓN HUMANISTA, CIENTÍFICA, INTERCULTURAL, PLURILINGÜE E INTEGRAL QUE MEJORE EL BIENESTAR DE LA POBLACIÓN E IMPULSE EL DESARROLLO DEL PAÍS.
ESTRATEGIA NACIONAL:	2.3.4	DESARROLLAR ACCIONES Y BRINDAR APOYOS PARA GARANTIZAR EL INGRESO, PERMANENCIA, ORIENTACIÓN VOCACIONAL Y CONCLUSIÓN DE TRAYECTORIAS EDUCATIVAS EN TODOS LOS NIVELES Y MODALIDADES DEL SISTEMA EDUCATIVO NACIONAL, CON PERSPECTIVA DE GÉNERO Y PERTINENCIA CULTURAL.

ALINEACIÓN CON EL PED Y SUS PROGRAMAS

EJE RECTOR:	3	DESARROLLO ECONÓMICO Y MEDIO AMBIENTE
POLÍTICA:	3.1	DETONAR EL CRECIMIENTO ARMÓNICO.
PROGRAMA:	3.1.40	IMPULSAR FACTORES DETONANTES DEL DESARROLLO ECONÓMICO.
OBJETIVO:	3.1.40.6	VINCULAR LA OFERTA EDUCATIVA CON NECESIDADES DEL DESARROLLO INCLUYENTE, CON EQUIDAD Y SUSTENTABILIDAD DE LA ENTIDAD.
LÍNEA DE ACCIÓN:	3.1.40.6.2	IMPLEMENTAR MECANISMOS DE COLABORACIÓN CON LAS INSTITUCIONES DE EDUCACIÓN SUPERIOR Y MEDIA SUPERIOR.

MATRIZ DE INDICADORES PARA RESULTADOS

RESUMEN NARRATIVO

OBJETIVO AL QUE CORRESPONDE EL INDICADOR	CONVENIOS CON EL SECTOR PRODUCTIVO ACORDE A LAS INGENIERÍAS Y LICENCIATURAS OFERTADAS EN LA UNIVERSIDAD POLITÉCNICA DE TLAXCALA REGIÓN PONIENTE	FIN	
		PROPÓSITO	
		COMPONENTE	
		ACTIVIDAD	X

INDICADOR

DATOS DE IDENTIFICACIÓN DEL INDICADOR

ORDEN	17	**NOMBRE**	PORCENTAJE DE CONVENIOS		
DIMENSIÓN			EFICACIA	**TIPO DE INDICADOR**	DE GESTIÓN
DEFINICIÓN			ESTE INDICADOR MIDE EL PORCENTAJE DE CONVENIOS	**TIPO DE VALOR DE META**	RELATIVO
MÉTODO DE CÁLCULO			(TOTAL DE CONVENIOS REALIZADOS 2026/NÚMERO DE CONVENIOS PROGRAMADOS 2026)*100		
UNIDAD DE MEDIDA			PORCENTAJE	**VALOR DE PONDERACIÓN**	6.00
DESAGREGACIÓN GEOGRÁFICA			COBERTURA ESTATAL	**FRECUENCIA DE MEDICIÓN**	OTRO PERIODO
CONTRIBUCIÓN AGENDA 2030			**SI** X **NO**		
OBJETIVO AGENDA 2030			4 GARANTIZAR UNA EDUCACIÓN INCLUSIVA, EQUITATIVA Y DE CALIDAD Y PROMOVER OPORTUNIDADES DE APRENDIZAJE DURANTE TODA LA VIDA PARA TODAS Y TODOS		

GOBIERNO DEL ESTADO DE TLAXCALA

PROYECTO DE PRESUPUESTO DE EGRESOS 2026

FICHA TÉCNICA

INDICADOR

DATOS DE IDENTIFICACIÓN DEL INDICADOR

TRANSVERSALIDAD

ENFOQUE DE TRANSVERSALIDAD: JOVENES

HOMBRES	300	**MUJERES**	300	**TOTAL**	600

ESTE INDICADOR ATIENDE AL PROGRAMA DE ATENCIÓN A LA POBREZA	**SI**		**NO**	X

INDICADOR DE POBREZA AL QUE CONTRIBUYE

ACCIÓN AFIRMATIVA

IGUALDAD DE GÉNERO	INDÍGENAS	DISCAPACITADOS	COMUNIDAD LGTB+	MIGRANTES

CARACTERÍSTICAS DEL INDICADOR

CARACTERÍSTICA	NO CUMPLE	CUMPLE PARCIALMENTE	CUMPLE
CLARIDAD			X
RELEVANCIA			X
ECONOMÍA	X		
MONITOREABLE			X
ADECUADO			X
APORTE MARGINAL	X		

CONTACTO DEL INDICADOR

NOMBRE	APOLONIA HORTENCIA HERNÁNDEZ PORTILLO		
ÁREA	SECRETARÍA ACADÉMICA		
PUESTO	SECRETARIA ACADÉMICA		
CORREO ELECTRÓNICO	secretaria_academica@uptlaxponiente.edu.mx		
No. TELEFÓNICO	2414188730	**EXTENSIÓN**	3102

DETERMINACIÓN DE METAS

VIABILIDAD DE LA META

META ACUMULABLE	SI	**COMPORTAMIENTO DEL INDICADOR**	ASCENDENTE	**FACTIBILIDAD**	ALTA

JUSTIFICACIÓN DE LA FACTIBILIDAD

LÍNEA BASE

AÑO	VALOR	PERIODO AL QUE CORRESPONDE EL VALOR
2021	9.00	AL FINALIZAR EL AÑO

JUSTIFICACIÓN: ÚLTIMO REGISTRO

PARÁMETROS DE SEMAFORIZACIÓN

GOBIERNO DEL ESTADO DE TLAXCALA

PROYECTO DE PRESUPUESTO DE EGRESOS 2026

FICHA TÉCNICA

PARÁMETROS DE SEMAFORIZACIÓN		
TIPO DE VALOR	PORCENTAJE	
SEMAFORO	LÍMITE SUPERIOR	LÍMITE INFERIOR
VERDE	120.00	80.00
AMARILLO	79.99	70.00
ROJO	120.01	69.99

METAS DEL CICLO PRESUPUESTARIO

(TOTAL DE CONVENIOS REALIZADOS 2026/NÚMERO DE CONVENIOS PROGRAMADOS 2026)*100

PERIODO	VALOR	PERIODO AL QUE CORRESPONDE EL VALOR
1	33.33	OTRO 1
2	33.33	OTRO 2
3	33.34	OTRO 3

CARACTERÍSTICAS DE LAS VARIABLES

NOMBRE	TCR
DESCRIPCIÓN	TOTAL DE CONVENIOS REALIZADOS 2026
MEDIOS DE VERIFICACIÓN	COPIA DE CONVENIOS FIRMADOS. (DEPARTAMENTO DE VINCULACIÓN) https://uptrepregionponiente.edu.mx
UNIDAD DE MEDIDA	CONVENIO
DESAGREGACIÓN GEOGRÁFICA	COBERTURA ESTATAL
FRECUENCIA	OTRO PERIODO
FECHA DE DISPONIBILIDAD DE LA INFORMACIÓN	MARZO,JUNIO,SEPTIEMBRE
NOMBRE	NCP
DESCRIPCIÓN	NÚMERO DE CONVENIOS PROGRAMADOS 2026
MEDIOS DE VERIFICACIÓN	COPIA DE CONVENIOS FIRMADOS. (DEPARTAMENTO DE VINCULACIÓN) https://uptrepregionponiente.edu.mx
UNIDAD DE MEDIDA	CONVENIO
DESAGREGACIÓN GEOGRÁFICA	COBERTURA ESTATAL
FRECUENCIA	OTRO PERIODO
FECHA DE DISPONIBILIDAD DE LA INFORMACIÓN	MARZO,JUNIO,SEPTIEMBRE

GOBIERNO DEL ESTADO DE TLAXCALA

PROYECTO DE PRESUPUESTO DE EGRESOS 2026

FICHA TÉCNICA

DATOS DE IDENTIFICACIÓN		
DEPENDENCIA:	66. UNIVERSIDAD POLITÉCNICA DE TLAXCALA REGIÓN PONIENTE	
UNIDAD RESPONSABLE:	7. SECRETARÍA ACADÉMICA	
PROYECTO:	94 - 2M. INNOVACIÓN EDUCATIVA DE LOS ALUMNOS DE LA UNIVERSIDAD POLITÉCNICA DE TLAXCALA REGIÓN PONIENTE	
CLAVE PROGRAMÁTICA ESPECÍFICA:	PED	
FINALIDAD:	2	DESARROLLO SOCIAL
FUNCIÓN:	2.5	EDUCACIÓN
SUBFUNCIÓN:	2.5.3	EDUCACIÓN SUPERIOR

ALINEACIÓN AL PND		
META NACIONAL:	2	DESARROLLO CON BIENESTAR Y HUMANISMO
OBJETIVO NACIONAL:	2.3	GARANTIZAR EL EJERCICIO PLENO DEL DERECHO A UNA EDUCACIÓN INCLUSIVA Y EQUITATIVA PARA NIÑAS, NIÑOS, ADOLESCENTES, JÓVENES Y PERSONAS ADULTAS, PROMOVIENDO UNA FORMACIÓN HUMANISTA, CIENTÍFICA, INTERCULTURAL, PLURILINGÜE E INTEGRAL QUE MEJORE EL BIENESTAR DE LA POBLACIÓN E IMPULSE EL DESARROLLO DEL PAÍS.
ESTRATEGIA NACIONAL:	2.3.4	DESARROLLAR ACCIONES Y BRINDAR APOYOS PARA GARANTIZAR EL INGRESO, PERMANENCIA, ORIENTACIÓN VOCACIONAL Y CONCLUSIÓN DE TRAYECTORIAS EDUCATIVAS EN TODOS LOS NIVELES Y MODALIDADES DEL SISTEMA EDUCATIVO NACIONAL, CON PERSPECTIVA DE GÉNERO Y PERTINENCIA CULTURAL.

ALINEACIÓN CON EL PED Y SUS PROGRAMAS		
EJE RECTOR:	3	DESARROLLO ECONÓMICO Y MEDIO AMBIENTE
POLÍTICA:	3.1	DETONAR EL CRECIMIENTO ARMÓNICO.
PROGRAMA:	3.1.40	IMPULSAR FACTORES DETONANTES DEL DESARROLLO ECONÓMICO.
OBJETIVO:	3.1.40.6	VINCULAR LA OFERTA EDUCATIVA CON NECESIDADES DEL DESARROLLO INCLUYENTE, CON EQUIDAD Y SUSTENTABILIDAD DE LA ENTIDAD.
LÍNEA DE ACCIÓN:	3.1.40.6.6	DISEÑAR Y OPERAR UNA PLATAFORMA INFORMÁTICA DONDE SE INCLUYAN LAS CAPACIDADES CIENTÍFICAS Y TECNOLÓGICAS DE LAS INSTITUCIONES DE EDUCACIÓN SUPERIOR PARA FACILITAR LA VINCULACIÓN CON LA INDUSTRIA.

MATRIZ DE INDICADORES PARA RESULTADOS

RESUMEN NARRATIVO

OBJETIVO AL QUE CORRESPONDE EL INDICADOR	COLOCACIÓN DEL ALUMNO EN EL SECTOR PRODUCTIVO DE ACUERDO A SU PERFIL PROFESIONAL EN SU PROCESO DE ESTADÍA	FIN	
		PROPÓSITO	
		COMPONENTE	
		ACTIVIDAD	X

INDICADOR

DATOS DE IDENTIFICACIÓN DEL INDICADOR

ORDEN	18	**NOMBRE**	PORCENTAJE DE ALUMNOS EN ESTADÍA DENTRO DEL SECTOR PRODUCTIVO ACORDE A SU PERFIL PROFESIONAL		
DIMENSIÓN			EFICACIA	**TIPO DE INDICADOR**	DE GESTIÓN
DEFINICIÓN			ESTE INDICADOR MIDE EL PORCENTAJE DE ALUMNOS EN ESTADÍA DENTRO DEL SECTOR PRODUCTIVO ACORDE A SU PERFIL PROFESIONAL	**TIPO DE VALOR DE META**	RELATIVO
MÉTODO DE CÁLCULO			(TOTAL DE ALUMNOS INSCRITOS EN ESTADÍA 2026/NÚMERO DE ALUMNOS PROGRAMADOS PARA REALIZAR ESTADÍA 2026)*100		
UNIDAD DE MEDIDA			PORCENTAJE	**VALOR DE PONDERACIÓN**	5.00
DESAGREGACIÓN GEOGRÁFICA			COBERTURA ESTATAL	**FRECUENCIA DE MEDICIÓN**	OTRO PERIODO
CONTRIBUCIÓN AGENDA 2030		**SI**	X	**NO**	

GOBIERNO DEL ESTADO DE TLAXCALA

PROYECTO DE PRESUPUESTO DE EGRESOS 2026

FICHA TÉCNICA

INDICADOR

DATOS DE IDENTIFICACIÓN DEL INDICADOR

OBJETIVO AGENDA 2030	4	GARANTIZAR UNA EDUCACIÓN INCLUSIVA, EQUITATIVA Y DE CALIDAD Y PROMOVER OPORTUNIDADES DE APRENDIZAJE DURANTE TODA LA VIDA PARA TODAS Y TODOS

TRANSVERSALIDAD

ENFOQUE DE TRANSVERSALIDAD: JOVENES

HOMBRES	300	**MUJERES**	300	**TOTAL**	600

ESTE INDICADOR ATIENDE AL PROGRAMA DE ATENCIÓN A LA POBREZA	**SI**		**NO**	X

INDICADOR DE POBREZA AL QUE CONTRIBUYE

ACCIÓN AFIRMATIVA

IGUALDAD DE GÉNERO	INDÍGENAS	DISCAPACITADOS	COMUNIDAD LGTB+	MIGRANTES

CARACTERÍSTICAS DEL INDICADOR

CARACTERÍSTICA	NO CUMPLE	CUMPLE PARCIALMENTE	CUMPLE
CLARIDAD			X
RELEVANCIA			X
ECONOMÍA	X		
MONITOREABLE			X
ADECUADO			X
APORTE MARGINAL	X		

CONTACTO DEL INDICADOR

NOMBRE	APOLONIA HORTENCIA HERNÁNDEZ PORTILLO		
ÁREA	SECRETARÍA ACADÉMICA		
PUESTO	SECRETARIA ACADÉMICA		
CORREO ELECTRÓNICO	secretaria_academica@uptlaxponiente.edu.mx		
No. TELEFÓNICO	2414188730	**EXTENSIÓN**	3102

DETERMINACIÓN DE METAS

VIABILIDAD DE LA META

META ACUMULABLE	NO	**COMPORTAMIENTO DEL INDICADOR**	ASCENDENTE	**FACTIBILIDAD**	ALTA

JUSTIFICACIÓN DE LA FACTIBILIDAD

LÍNEA BASE

AÑO	VALOR	PERIODO AL QUE CORRESPONDE EL VALOR
2021	56.00	AL FINALIZAR EL AÑO

JUSTIFICACIÓN: ÚLTIMO REGISTRO

PARÁMETROS DE SEMAFORIZACIÓN

GOBIERNO DEL ESTADO DE TLAXCALA

PROYECTO DE PRESUPUESTO DE EGRESOS 2026

FICHA TÉCNICA

PARÁMETROS DE SEMAFORIZACIÓN		
TIPO DE VALOR	PORCENTAJE	
SEMAFORO	LÍMITE SUPERIOR	LÍMITE INFERIOR
VERDE	120.00	80.00
AMARILLO	79.99	70.00
ROJO	120.01	69.99

METAS DEL CICLO PRESUPUESTARIO		
*(TOTAL DE ALUMNOS INSCRITOS EN ESTADÍA 2026/NÚMERO DE ALUMNOS PROGRAMADOS PARA REALIZAR ESTADÍA 2026)*100*		
PERIODO	VALOR	PERIODO AL QUE CORRESPONDE EL VALOR
1	100.00	OTRO 1

CARACTERÍSTICAS DE LAS VARIABLES	
NOMBRE	TAIE
DESCRIPCIÓN	TOTAL DE ALUMNOS INSCRITOS EN ESTADÍA 2026
MEDIOS DE VERIFICACIÓN	LISTA DE ALUMNOS EN ESTADÍA (DEPARTAMENTO DE VINCULACIÓN) https://uptrepregionponiente.edu.mx
UNIDAD DE MEDIDA	ALUMNO
DESAGREGACIÓN GEOGRÁFICA	COBERTURA ESTATAL
FRECUENCIA	OTRO PERIODO
FECHA DE DISPONIBILIDAD DE LA INFORMACIÓN	SEPTIEMBRE
NOMBRE	NAPE
DESCRIPCIÓN	NÚMERO DE ALUMNOS PROGRAMADOS PARA REALIZAR ESTADÍA 2026
MEDIOS DE VERIFICACIÓN	LISTA DE ALUMNOS EN ESTADÍA (DEPARTAMENTO DE VINCULACIÓN) https://uptrepregionponiente.edu.mx
UNIDAD DE MEDIDA	ALUMNO
DESAGREGACIÓN GEOGRÁFICA	COBERTURA ESTATAL
FRECUENCIA	OTRO PERIODO
FECHA DE DISPONIBILIDAD DE LA INFORMACIÓN	SEPTIEMBRE

GOBIERNO DEL ESTADO DE TLAXCALA

PROYECTO DE PRESUPUESTO DE EGRESOS 2026

FICHA TÉCNICA

DATOS DE IDENTIFICACIÓN		
DEPENDENCIA:	66. UNIVERSIDAD POLITÉCNICA DE TLAXCALA REGIÓN PONIENTE	
UNIDAD RESPONSABLE:	7. SECRETARÍA ACADÉMICA	
PROYECTO:	94 - 2M. INNOVACIÓN EDUCATIVA DE LOS ALUMNOS DE LA UNIVERSIDAD POLITÉCNICA DE TLAXCALA REGIÓN PONIENTE	
CLAVE PROGRAMÁTICA ESPECÍFICA:	PED	
FINALIDAD:	2	DESARROLLO SOCIAL
FUNCIÓN:	2.5	EDUCACIÓN
SUBFUNCIÓN:	2.5.3	EDUCACIÓN SUPERIOR

ALINEACIÓN AL PND		
META NACIONAL:	2	DESARROLLO CON BIENESTAR Y HUMANISMO
OBJETIVO NACIONAL:	2.3	GARANTIZAR EL EJERCICIO PLENO DEL DERECHO A UNA EDUCACIÓN INCLUSIVA Y EQUITATIVA PARA NIÑAS, NIÑOS, ADOLESCENTES, JÓVENES Y PERSONAS ADULTAS, PROMOVIENDO UNA FORMACIÓN HUMANISTA, CIENTÍFICA, INTERCULTURAL, PLURILINGÜE E INTEGRAL QUE MEJORE EL BIENESTAR DE LA POBLACIÓN E IMPULSE EL DESARROLLO DEL PAÍS.
ESTRATEGIA NACIONAL:	2.3.3	FORTALECER LOS PLANES Y PROGRAMAS DE ESTUDIO CONFORME A LOS PRINCIPIOS DE LA NUEVA ESCUELA MEXICANA, PROMOVIENDO UNA FORMACIÓN INTEGRAL, CRÍTICA, AMBIENTAL, HUMANISTA, CÍVICA, INTERCULTURAL Y CIENTÍFICA.

ALINEACIÓN CON EL PED Y SUS PROGRAMAS		
EJE RECTOR:	3	DESARROLLO ECONÓMICO Y MEDIO AMBIENTE
POLÍTICA:	3.1	DETONAR EL CRECIMIENTO ARMÓNICO.
PROGRAMA:	3.1.40	IMPULSAR FACTORES DETONANTES DEL DESARROLLO ECONÓMICO.
OBJETIVO:	3.1.40.6	VINCULAR LA OFERTA EDUCATIVA CON NECESIDADES DEL DESARROLLO INCLUYENTE, CON EQUIDAD Y SUSTENTABILIDAD DE LA ENTIDAD.
LÍNEA DE ACCIÓN:	3.1.40.6.3	PARTICIPAR EN LA INTEGRACIÓN DEL PROGRAMA DE EDUCACIÓN DUAL EN LOS NIVELES MEDIO SUPERIOR Y SUPERIOR EN COORDINACIÓN CON LOS ORGANISMOS ESTATALES.

MATRIZ DE INDICADORES PARA RESULTADOS

RESUMEN NARRATIVO

OBJETIVO AL QUE CORRESPONDE EL INDICADOR	CONVENIOS CON EMPRESAS PARA LA IMPLEMENTACIÓN DEL MODELO DE EDUCACIÓN DUAL	FIN	
		PROPÓSITO	
		COMPONENTE	
		ACTIVIDAD	X

INDICADOR

DATOS DE IDENTIFICACIÓN DEL INDICADOR

ORDEN	19	**NOMBRE**	PORCENTAJE DE CONVENIOS PARA LA IMPLEMENTACIÓN DEL MODELO DE EDUCACIÓN DUAL		
DIMENSIÓN			EFICACIA	**TIPO DE INDICADOR**	DE GESTIÓN
DEFINICIÓN			ESTE INDICADOR MIDE EL PORCENTAJE DE CONVENIOS PARA LA IMPLEMENTACIÓN DEL MODELO DE EDUCACIÓN DUAL	**TIPO DE VALOR DE META**	RELATIVO
MÉTODO DE CÁLCULO			(TOTAL DE CONVENIOS DE MODELO DE EDUCACIÓN DUAL REALIZADOS 2026/NÚMERO DE CONVENIOS DE MODELO DE EDUCACIÓN DUAL PROGRAMADOS 2026)*100		
UNIDAD DE MEDIDA			PORCENTAJE	**VALOR DE PONDERACIÓN**	4.00
DESAGREGACIÓN GEOGRÁFICA			COBERTURA ESTATAL	**FRECUENCIA DE MEDICIÓN**	OTRO PERIODO
CONTRIBUCIÓN AGENDA 2030			**SI** X **NO**		
OBJETIVO AGENDA 2030			4 GARANTIZAR UNA EDUCACIÓN INCLUSIVA, EQUITATIVA Y DE CALIDAD Y PROMOVER OPORTUNIDADES DE APRENDIZAJE DURANTE TODA LA VIDA PARA TODAS Y TODOS		

GOBIERNO DEL ESTADO DE TLAXCALA

PROYECTO DE PRESUPUESTO DE EGRESOS 2026

FICHA TÉCNICA

INDICADOR

DATOS DE IDENTIFICACIÓN DEL INDICADOR

TRANSVERSALIDAD

ENFOQUE DE TRANSVERSALIDAD: JOVENES

HOMBRES	300	**MUJERES**	300	**TOTAL**	600

ESTE INDICADOR ATIENDE AL PROGRAMA DE ATENCIÓN A LA POBREZA	**SI**		**NO**	X

INDICADOR DE POBREZA AL QUE CONTRIBUYE

ACCIÓN AFIRMATIVA

IGUALDAD DE GÉNERO	INDÍGENAS	DISCAPACITADOS	COMUNIDAD LGTB+	MIGRANTES

CARACTERÍSTICAS DEL INDICADOR

CARACTERÍSTICA	NO CUMPLE	CUMPLE PARCIALMENTE	CUMPLE
CLARIDAD			X
RELEVANCIA			X
ECONOMÍA	X		
MONITOREABLE			X
ADECUADO			X
APORTE MARGINAL	X		

CONTACTO DEL INDICADOR

NOMBRE	APOLONIA HORTENCIA HERNÁNDEZ PORTILLO		
ÁREA	SECRETARÍA ACADÉMICA		
PUESTO	SECRETARIA ACADÉMICA		
CORREO ELECTRÓNICO	secretaria_academica@uptlaxponiente.edu.mx		
No. TELEFÓNICO	2414188730	**EXTENSIÓN**	3102

DETERMINACIÓN DE METAS

VIABILIDAD DE LA META

META ACUMULABLE	NO	**COMPORTAMIENTO DEL INDICADOR**	ASCENDENTE	**FACTIBILIDAD**	ALTA

JUSTIFICACIÓN DE LA FACTIBILIDAD

LÍNEA BASE

AÑO	VALOR	PERIODO AL QUE CORRESPONDE EL VALOR
2024	1.00	AL FINALIZAR EL AÑO

JUSTIFICACIÓN: ÚLTIMO REGISTRO

PARÁMETROS DE SEMAFORIZACIÓN

GOBIERNO DEL ESTADO DE TLAXCALA

PROYECTO DE PRESUPUESTO DE EGRESOS 2026

FICHA TÉCNICA

PARÁMETROS DE SEMAFORIZACIÓN		
TIPO DE VALOR	PORCENTAJE	
SEMAFORO	LÍMITE SUPERIOR	LÍMITE INFERIOR
VERDE	120.00	80.00
AMARILLO	79.99	70.00
ROJO	120.01	69.99

METAS DEL CICLO PRESUPUESTARIO		
*(TOTAL DE CONVENIOS DE MODELO DE EDUCACIÓN DUAL REALIZADOS 2026/NÚMERO DE CONVENIOS DE MODELO DE EDUCACIÓN DUAL PROGRAMADOS 2026)*100*		
PERIODO	VALOR	PERIODO AL QUE CORRESPONDE EL VALOR
1	100.00	OTRO 1

CARACTERÍSTICAS DE LAS VARIABLES	
NOMBRE	TCMED
DESCRIPCIÓN	TOTAL DE CONVENIOS DE MODELO DE EDUCACIÓN DUAL REALIZADOS 2026
MEDIOS DE VERIFICACIÓN	COPIA DE CONVENIOS FIRMADOS. (DEPARTAMENTO DE VINCULACIÓN) https://uptrepregionponiente.edu.mx
UNIDAD DE MEDIDA	CONVENIO
DESAGREGACIÓN GEOGRÁFICA	COBERTURA ESTATAL
FRECUENCIA	OTRO PERIODO
FECHA DE DISPONIBILIDAD DE LA INFORMACIÓN	SEPTIEMBRE
NOMBRE	NCMED
DESCRIPCIÓN	NÚMERO DE CONVENIOS DE MODELO DE EDUCACIÓN DUAL PROGRAMADOS 2026
MEDIOS DE VERIFICACIÓN	COPIA DE CONVENIOS FIRMADOS. (DEPARTAMENTO DE VINCULACIÓN) https://uptrepregionponiente.edu.mx
UNIDAD DE MEDIDA	CONVENIO
DESAGREGACIÓN GEOGRÁFICA	COBERTURA ESTATAL
FRECUENCIA	OTRO PERIODO
FECHA DE DISPONIBILIDAD DE LA INFORMACIÓN	SEPTIEMBRE

GOBIERNO DEL ESTADO DE TLAXCALA

PROYECTO DE PRESUPUESTO DE EGRESOS 2026

FICHA TÉCNICA

DATOS DE IDENTIFICACIÓN		
DEPENDENCIA:	66. UNIVERSIDAD POLITÉCNICA DE TLAXCALA REGIÓN PONIENTE	
UNIDAD RESPONSABLE:	7. SECRETARÍA ACADÉMICA	
PROYECTO:	94 - 2M. INNOVACIÓN EDUCATIVA DE LOS ALUMNOS DE LA UNIVERSIDAD POLITÉCNICA DE TLAXCALA REGIÓN PONIENTE	
CLAVE PROGRAMÁTICA ESPECÍFICA:	PED	
FINALIDAD:	2	DESARROLLO SOCIAL
FUNCIÓN:	2.5	EDUCACIÓN
SUBFUNCIÓN:	2.5.3	EDUCACIÓN SUPERIOR

ALINEACIÓN AL PND		
META NACIONAL:	2	DESARROLLO CON BIENESTAR Y HUMANISMO
OBJETIVO NACIONAL:	2.3	GARANTIZAR EL EJERCICIO PLENO DEL DERECHO A UNA EDUCACIÓN INCLUSIVA Y EQUITATIVA PARA NIÑAS, NIÑOS, ADOLESCENTES, JÓVENES Y PERSONAS ADULTAS, PROMOVIENDO UNA FORMACIÓN HUMANISTA, CIENTÍFICA, INTERCULTURAL, PLURILINGÜE E INTEGRAL QUE MEJORE EL BIENESTAR DE LA POBLACIÓN E IMPULSE EL DESARROLLO DEL PAÍS.
ESTRATEGIA NACIONAL:	2.3.3	FORTALECER LOS PLANES Y PROGRAMAS DE ESTUDIO CONFORME A LOS PRINCIPIOS DE LA NUEVA ESCUELA MEXICANA, PROMOVIENDO UNA FORMACIÓN INTEGRAL, CRÍTICA, AMBIENTAL, HUMANISTA, CÍVICA, INTERCULTURAL Y CIENTÍFICA.

ALINEACIÓN CON EL PED Y SUS PROGRAMAS		
EJE RECTOR:	2	BIENESTAR PARA TODOS
POLÍTICA:	2.2	EDUCACIÓN DE EXCELENCIA, CULTURA REGENERADORA Y DEPORTE PERMANENTE.
PROGRAMA:	2.2.17	FORTALECER LA EDUCACIÓN SUPERIOR, CON EL IMPULSO DE LA CIENCIA, LA TECNOLOGÍA, LA INNOVACIÓN Y LA INVESTIGACIÓN.
OBJETIVO:	2.2.17.2	VINCULAR LAS INSTITUCIONES DE EDUCACIÓN SUPERIOR CON LA CIENCIA, TECNOLOGÍA E INNOVACIÓN, CON LA INTENCIÓN DE BUSCAR DE MANERA CONJUNTA, ALTERNATIVAS DE SOLUCIÓN A LOS PROBLEMAS MÁS SENTIDOS DE LA SOCIEDAD TLAXCALTECA, PROMOVIENDO LA APROPIACIÓN Y LA RETRIBUCIÓN SOCIAL DEL CONOCIMIENTO.
LÍNEA DE ACCIÓN:	2.2.17.2.4	GENERAR CONOCIMIENTO E INNOVACIONES TECNOLÓGICAS PARA BENEFICIO DE LA SOCIEDAD.

MATRIZ DE INDICADORES PARA RESULTADOS

RESUMEN NARRATIVO

OBJETIVO AL QUE CORRESPONDE EL INDICADOR	REALIZACIÓN DE VISITAS INDUSTRIALES	FIN	
		PROPÓSITO	
		COMPONENTE	
		ACTIVIDAD	X

INDICADOR

DATOS DE IDENTIFICACIÓN DEL INDICADOR

ORDEN	20	**NOMBRE**	PORCENTAJE DE REALIZACIÓN DE VISITAS INDUSTRIALES		
DIMENSIÓN			EFICACIA	**TIPO DE INDICADOR**	DE GESTIÓN
DEFINICIÓN			ESTE INDICADOR MIDE EL PORCENTAJE DE REALIZACIÓN DE VISITAS INDUSTRIALES	**TIPO DE VALOR DE META**	RELATIVO
MÉTODO DE CÁLCULO			(TOTAL DE VISITAS INDUSTRIALES REALIZADAS 2026/NÚMERO DE VISITAS INDUSTRIALES PROGRAMADAS 2026)*100		
UNIDAD DE MEDIDA			PORCENTAJE	**VALOR DE PONDERACIÓN**	5.00
DESAGREGACIÓN GEOGRÁFICA			COBERTURA ESTATAL	**FRECUENCIA DE MEDICIÓN**	OTRO PERIODO
CONTRIBUCIÓN AGENDA 2030			**SI** X **NO**		
OBJETIVO AGENDA 2030			4 GARANTIZAR UNA EDUCACIÓN INCLUSIVA, EQUITATIVA Y DE CALIDAD Y PROMOVER		

GOBIERNO DEL ESTADO DE TLAXCALA

PROYECTO DE PRESUPUESTO DE EGRESOS 2026

FICHA TÉCNICA

INDICADOR

DATOS DE IDENTIFICACIÓN DEL INDICADOR

4	DE APRENDIZAJE DURANTE TODA LA VIDA PARA TODAS Y TODOS

TRANSVERSALIDAD

ENFOQUE DE TRANSVERSALIDAD: JOVENES

HOMBRES	300	**MUJERES**	300	**TOTAL**	600

ESTE INDICADOR ATIENDE AL PROGRAMA DE ATENCIÓN A LA POBREZA	**SI**		**NO**	X

INDICADOR DE POBREZA AL QUE CONTRIBUYE

ACCIÓN AFIRMATIVA

IGUALDAD DE GÉNERO	INDÍGENAS	DISCAPACITADOS	COMUNIDAD LGTB+	MIGRANTES

CARACTERÍSTICAS DEL INDICADOR

CARACTERÍSTICA	NO CUMPLE	CUMPLE PARCIALMENTE	CUMPLE
CLARIDAD			X
RELEVANCIA			X
ECONOMÍA	X		
MONITOREABLE			X
ADECUADO			X
APORTE MARGINAL	X		

CONTACTO DEL INDICADOR

NOMBRE	APOLONIA HORTENCIA HERNÁNDEZ PORTILLO		
ÁREA	SECRETARÍA ACADÉMICA		
PUESTO	SECRETARIA ACADÉMICA		
CORREO ELECTRÓNICO	secretaria_academica@uptlaxponiente.edu.mx		
No. TELEFÓNICO	2414188730	**EXTENSIÓN**	3102

DETERMINACIÓN DE METAS

VIABILIDAD DE LA META

META ACUMULABLE	NO	**COMPORTAMIENTO DEL INDICADOR**	ASCENDENTE	**FACTIBILIDAD**	ALTA

JUSTIFICACIÓN DE LA FACTIBILIDAD

LÍNEA BASE

AÑO	VALOR	PERIODO AL QUE CORRESPONDE EL VALOR
2021	9.00	AL FINALIZAR EL AÑO

JUSTIFICACIÓN: ÚLTIMO REGISTRO

PARÁMETROS DE SEMAFORIZACIÓN

GOBIERNO DEL ESTADO DE TLAXCALA

PROYECTO DE PRESUPUESTO DE EGRESOS 2026

FICHA TÉCNICA

PARÁMETROS DE SEMAFORIZACIÓN		
TIPO DE VALOR	PORCENTAJE	
SEMAFORO	LÍMITE SUPERIOR	LÍMITE INFERIOR
VERDE	120.00	80.00
AMARILLO	79.99	70.00
ROJO	120.01	69.99

METAS DEL CICLO PRESUPUESTARIO		
*(TOTAL DE VISITAS INDUSTRIALES REALIZADAS 2026/NÚMERO DE VISITAS INDUSTRIALES PROGRAMADAS 2026)*100*		
PERIODO	VALOR	PERIODO AL QUE CORRESPONDE EL VALOR
1	100.00	OTRO 1

CARACTERÍSTICAS DE LAS VARIABLES	
NOMBRE	TVIR
DESCRIPCIÓN	TOTAL DE VISITAS INDUSTRIALES REALIZADAS 2026
MEDIOS DE VERIFICACIÓN	REGISTRO Y REPORTE DE VISITAS REALIZADAS (DEPARTAMENTO DE VINCULACIÓN) https://uptrepregionponiente.edu.mx
UNIDAD DE MEDIDA	VISITA
DESAGREGACIÓN GEOGRÁFICA	COBERTURA ESTATAL
FRECUENCIA	OTRO PERIODO
FECHA DE DISPONIBILIDAD DE LA INFORMACIÓN	NOVIEMBRE
NOMBRE	NVIP
DESCRIPCIÓN	NÚMERO DE VISITAS INDUSTRIALES PROGRAMADAS 2026
MEDIOS DE VERIFICACIÓN	REGISTRO Y REPORTE DE VISITAS REALIZADAS (DEPARTAMENTO DE VINCULACIÓN) https://uptrepregionponiente.edu.mx
UNIDAD DE MEDIDA	VISITA
DESAGREGACIÓN GEOGRÁFICA	COBERTURA ESTATAL
FRECUENCIA	OTRO PERIODO
FECHA DE DISPONIBILIDAD DE LA INFORMACIÓN	NOVIEMBRE

GOBIERNO DEL ESTADO DE TLAXCALA

PROYECTO DE PRESUPUESTO DE EGRESOS 2026

FICHA TÉCNICA

DATOS DE IDENTIFICACIÓN

DEPENDENCIA:	66. UNIVERSIDAD POLITÉCNICA DE TLAXCALA REGIÓN PONIENTE	
UNIDAD RESPONSABLE:	7. SECRETARÍA ACADÉMICA	
PROYECTO:	94 - 2M. INNOVACIÓN EDUCATIVA DE LOS ALUMNOS DE LA UNIVERSIDAD POLITÉCNICA DE TLAXCALA REGIÓN PONIENTE	
CLAVE PROGRAMÁTICA ESPECÍFICA:	PED	
FINALIDAD:	2	DESARROLLO SOCIAL
FUNCIÓN:	2.5	EDUCACIÓN
SUBFUNCIÓN:	2.5.3	EDUCACIÓN SUPERIOR

ALINEACIÓN AL PND

META NACIONAL:	2	DESARROLLO CON BIENESTAR Y HUMANISMO
OBJETIVO NACIONAL:	2.3	GARANTIZAR EL EJERCICIO PLENO DEL DERECHO A UNA EDUCACIÓN INCLUSIVA Y EQUITATIVA PARA NIÑAS, NIÑOS, ADOLESCENTES, JÓVENES Y PERSONAS ADULTAS, PROMOVIENDO UNA FORMACIÓN HUMANISTA, CIENTÍFICA, INTERCULTURAL, PLURILINGÜE E INTEGRAL QUE MEJORE EL BIENESTAR DE LA POBLACIÓN E IMPULSE EL DESARROLLO DEL PAÍS.
ESTRATEGIA NACIONAL:	2.3.2	CREAR ENTORNOS ÓPTIMOS PARA EL APRENDIZAJE, LA CONVIVENCIA Y EL DESARROLLO INTEGRAL DE LOS ESTUDIANTES MEDIANTE LA CONSTRUCCIÓN, EQUIPAMIENTO, RESTAURACIÓN, REFORZAMIENTO Y REHABILITACIÓN DE LA INFRAESTRUCTURA EDUCATIVA, CON PRIORIDAD EN LAS ZONAS DE MAYOR REZAGO SOCIAL.

ALINEACIÓN CON EL PED Y SUS PROGRAMAS

EJE RECTOR:	3	DESARROLLO ECONÓMICO Y MEDIO AMBIENTE
POLÍTICA:	3.3	ACTORES QUE DETONAN EL DESARROLLO ESTATAL.
PROGRAMA:	3.3.50	INFRAESTRUCTURA Y EQUIPAMIENTO PARA DETONAR EL DESARROLLO.
OBJETIVO:	3.3.50.1	CONSTRUIR, MODERNIZAR, CONSERVAR, MANTENER, REHABILITAR O MEJORAR LA INFRAESTRUCTURA Y EL EQUIPAMIENTO URBANO, PARA RESPONDER A LAS DEMANDAS DE LOS DIFERENTES SECTORES DE LA POBLACIÓN, Y POSICIONAR A TLAXCALA COMO UNA ENTIDAD SEGURA, INCLUYENTE, COMPETITIVA, Y SUSTENTABLE.
LÍNEA DE ACCIÓN:	3.3.50.1.6	AMPLIAR, CONSERVAR Y MANTENER LA INFRAESTRUCTURA Y EL EQUIPAMIENTO DE LAS ESCUELAS DE TODOS LOS NIVELES EDUCATIVOS, ASÍ COMO LA RELACIONADA AL EJERCICIO Y DIFUSIÓN DE LA CIENCIA Y TECNOLOGÍA Y OTRAS ACTIVIDADES EXTRA CURRICULARES.

MATRIZ DE INDICADORES PARA RESULTADOS

RESUMEN NARRATIVO

OBJETIVO AL QUE CORRESPONDE EL INDICADOR	SOLICITUD DE EQUIPAMIENTO PARA LABORATORIOS ANTE LAS INSTANCIAS CORRESPONDIENTES PARA QUE LOS ALUMNOS REFUERCEN SUS CONOCIMIENTOS TECNOLÓGICOS Y CIENTÍFICOS	FIN	
		PROPÓSITO	
		COMPONENTE	
		ACTIVIDAD	X

INDICADOR

DATOS DE IDENTIFICACIÓN DEL INDICADOR

ORDEN	21	**NOMBRE**	PORCENTAJE DE SOLICITUDES DE EQUIPAMIENTO		
DIMENSIÓN			EFICACIA	**TIPO DE INDICADOR**	DE GESTIÓN
DEFINICIÓN			ESTE INDICADOR MIDE EL PORCENTAJE DE SOLICITUDES DE EQUIPAMIENTO	**TIPO DE VALOR DE META**	RELATIVO
MÉTODO DE CÁLCULO			(NÚMERO DE SOLICITUDES DE EQUIPAMIENTO ATENDIDAS 2026/TOTAL DE SOLICITUDES DE EQUIPAMIENTO PROGRAMADOS EN 2026)*100		
UNIDAD DE MEDIDA			PORCENTAJE	**VALOR DE PONDERACIÓN**	5.00
DESAGREGACIÓN GEOGRÁFICA			COBERTURA ESTATAL	**FRECUENCIA DE MEDICIÓN**	OTRO PERIODO

GOBIERNO DEL ESTADO DE TLAXCALA

PROYECTO DE PRESUPUESTO DE EGRESOS 2026

FICHA TÉCNICA

INDICADOR

DATOS DE IDENTIFICACIÓN DEL INDICADOR

CONTRIBUCIÓN AGENDA 2030	**SI**	X	**NO**		
OBJETIVO AGENDA 2030	4	GARANTIZAR UNA EDUCACIÓN INCLUSIVA, EQUITATIVA Y DE CALIDAD Y PROMOVER OPORTUNIDADES DE APRENDIZAJE DURANTE TODA LA VIDA PARA TODAS Y TODOS			

TRANSVERSALIDAD

ENFOQUE DE TRANSVERSALIDAD: JOVENES

HOMBRES	300	**MUJERES**	300	**TOTAL**	600

ESTE INDICADOR ATIENDE AL PROGRAMA DE ATENCIÓN A LA POBREZA	**SI**		**NO**	X

INDICADOR DE POBREZA AL QUE CONTRIBUYE

ACCIÓN AFIRMATIVA

IGUALDAD DE GÉNERO	INDÍGENAS	DISCAPACITADOS	COMUNIDAD LGTB+	MIGRANTES

CARACTERÍSTICAS DEL INDICADOR

CARACTERÍSTICA	NO CUMPLE	CUMPLE PARCIALMENTE	CUMPLE
CLARIDAD			X
RELEVANCIA			X
ECONOMÍA	X		
MONITOREABLE			X
ADECUADO			X
APORTE MARGINAL	X		

CONTACTO DEL INDICADOR

NOMBRE	APOLONIA HORTENCIA HERNÁNDEZ PORTILLO		
ÁREA	SECRETARÍA ACADÉMICA		
PUESTO	SECRETARIA ACADÉMICA		
CORREO ELECTRÓNICO	secretaria_academica@uptlaxponiente.edu.mx		
No. TELEFÓNICO	2414188730	**EXTENSIÓN**	3102

DETERMINACIÓN DE METAS

VIABILIDAD DE LA META

META ACUMULABLE	NO	**COMPORTAMIENTO DEL INDICADOR**	ASCENDENTE	**FACTIBILIDAD**	ALTA

JUSTIFICACIÓN DE LA FACTIBILIDAD

LÍNEA BASE

AÑO	VALOR	PERIODO AL QUE CORRESPONDE EL VALOR
2024	1.00	AL FINALIZAR EL AÑO

JUSTIFICACIÓN: ÚLTIMO REGISTRO

PARÁMETROS DE SEMAFORIZACIÓN

GOBIERNO DEL ESTADO DE TLAXCALA

PROYECTO DE PRESUPUESTO DE EGRESOS 2026

FICHA TÉCNICA

PARÁMETROS DE SEMAFORIZACIÓN		
TIPO DE VALOR	PORCENTAJE	
SEMAFORO	LÍMITE SUPERIOR	LÍMITE INFERIOR
VERDE	120.00	80.00
AMARILLO	79.99	70.00
ROJO	120.01	69.99

METAS DEL CICLO PRESUPUESTARIO		
*(NÚMERO DE SOLICITUDES DE EQUIPAMIENTO ATENDIDAS 2026/TOTAL DE SOLICITUDES DE EQUIPAMIENTO PROGRAMADOS EN 2026)*100*		
PERIODO	VALOR	PERIODO AL QUE CORRESPONDE EL VALOR
1	100.00	OTRO 1

CARACTERÍSTICAS DE LAS VARIABLES	
NOMBRE	NSE
DESCRIPCIÓN	NÚMERO DE SOLICITUDES DE EQUIPAMIENTO ATENDIDAS 2026
MEDIOS DE VERIFICACIÓN	SOLICITUDES DE EQUIPAMIENTO (SECRETARÍA ACADÉMICA Y DEPARTAMENTO DE RECURSOS MATERIALES) https://uptrepregionponiente.edu.mx
UNIDAD DE MEDIDA	SOLICITUD
DESAGREGACIÓN GEOGRÁFICA	COBERTURA ESTATAL
FRECUENCIA	OTRO PERIODO
FECHA DE DISPONIBILIDAD DE LA INFORMACIÓN	OCTUBRE
NOMBRE	TSE
DESCRIPCIÓN	TOTAL DE SOLICITUDES DE EQUIPAMIENTO PROGRAMADOS EN 2026
MEDIOS DE VERIFICACIÓN	SOLICITUDES DE EQUIPAMIENTO (SECRETARÍA ACADÉMICA Y DEPARTAMENTO DE RECURSOS MATERIALES) https://uptrepregionponiente.edu.mx
UNIDAD DE MEDIDA	SOLICITUD
DESAGREGACIÓN GEOGRÁFICA	COBERTURA ESTATAL
FRECUENCIA	OTRO PERIODO
FECHA DE DISPONIBILIDAD DE LA INFORMACIÓN	OCTUBRE

GOBIERNO DEL ESTADO DE TLAXCALA

PROYECTO DE PRESUPUESTO DE EGRESOS 2026

FICHA TÉCNICA

DATOS DE IDENTIFICACIÓN

DEPENDENCIA:	66. UNIVERSIDAD POLITÉCNICA DE TLAXCALA REGIÓN PONIENTE	
UNIDAD RESPONSABLE:	7. SECRETARÍA ACADÉMICA	
PROYECTO:	94 - 2M. INNOVACIÓN EDUCATIVA DE LOS ALUMNOS DE LA UNIVERSIDAD POLITÉCNICA DE TLAXCALA REGIÓN PONIENTE	
CLAVE PROGRAMÁTICA ESPECÍFICA:	PED	
FINALIDAD:	2	DESARROLLO SOCIAL
FUNCIÓN:	2.5	EDUCACIÓN
SUBFUNCIÓN:	2.5.3	EDUCACIÓN SUPERIOR

ALINEACIÓN AL PND

META NACIONAL:	2	DESARROLLO CON BIENESTAR Y HUMANISMO
OBJETIVO NACIONAL:	2.3	GARANTIZAR EL EJERCICIO PLENO DEL DERECHO A UNA EDUCACIÓN INCLUSIVA Y EQUITATIVA PARA NIÑAS, NIÑOS, ADOLESCENTES, JÓVENES Y PERSONAS ADULTAS, PROMOVIENDO UNA FORMACIÓN HUMANISTA, CIENTÍFICA, INTERCULTURAL, PLURILINGÜE E INTEGRAL QUE MEJORE EL BIENESTAR DE LA POBLACIÓN E IMPULSE EL DESARROLLO DEL PAÍS.
ESTRATEGIA NACIONAL:	2.3.5	REFORZAR EL PAPEL DE LAS MAESTRAS Y MAESTROS COMO AGENTES CLAVE EN LA TRANSFORMACIÓN DEL SISTEMA EDUCATIVO, MEDIANTE EL DESARROLLO PROFESIONAL, LA FORMACIÓN CONTINUA CON PERSPECTIVA DE GÉNERO, PERTINENCIA CULTURAL Y ATENCIÓN A LA DIVERSIDAD, ADEMÁS DE LA MEJORA DE SUS CONDICIONES LABORALES.

ALINEACIÓN CON EL PED Y SUS PROGRAMAS

EJE RECTOR:	1	ESTADO DE DERECHO Y SEGURIDAD
POLÍTICA:	1.1	ESTADO DE DERECHO Y DEMOCRACIA PARTICIPATIVA.
PROGRAMA:	1.1.1	ESTADO DE DERECHO, GOBERNABILIDAD Y GOBERNANZA.
OBJETIVO:	1.1.1.3	EJERCER UNA FORMA DE GOBIERNO ITINERANTE QUE A TRAVÉS DE RECORRIDOS EN TODO EL TERRITORIO CONOZCA LOS PROBLEMAS DE MANERA DIRECTA, IMPULSE LA EQUIDAD Y LA INCLUSIÓN EN LOS PROGRAMAS PÚBLICOS, PARA ATENDER LAS NECESIDADES DEL PUEBLO.
LÍNEA DE ACCIÓN:	1.1.1.3.2	ACERCAR LA OFERTA GUBERNAMENTAL AL PUEBLO MEDIANTE JORNADAS DE TRABAJO EN LAS LOCALIDADES, CON EL RESPALDO DE PERSONAL CAPACITADO Y FORMAS INSTITUCIONALES DE SOLUCIÓN DE PROBLEMAS COMUNITARIOS.

MATRIZ DE INDICADORES PARA RESULTADOS

RESUMEN NARRATIVO

OBJETIVO AL QUE CORRESPONDE EL INDICADOR	GENERACIÓN DE PLÁTICAS SOBRE LAS ACTIVIDADES QUE GENERAN LAS INGENIERÍAS EN BENEFICIO DE LA COMUNIDAD	FIN	
		PROPÓSITO	
		COMPONENTE	
		ACTIVIDAD	X

INDICADOR

DATOS DE IDENTIFICACIÓN DEL INDICADOR

ORDEN	22	**NOMBRE**	PORCENTAJE DE PLÁTICAS SOBRE LAS ACTIVIDADES QUE GENERAN LAS INGENIERÍAS		
DIMENSIÓN			EFICACIA	**TIPO DE INDICADOR**	DE GESTIÓN
DEFINICIÓN			ESTE INDICADOR MIDE EL PORCENTAJE DE PLATICAS SOBRE LAS ACTIVIDADES QUE GENERAN LAS INGENIERÍAS	**TIPO DE VALOR DE META**	RELATIVO
MÉTODO DE CÁLCULO			(NÚMERO DE PLÁTICAS SOBRE LAS ACTIVIDADES QUE GENERAN LAS INGENIERÍAS 2026/TOTAL DE PLÁTICAS PROGRAMADAS SOBRE LAS ACTIVIDADES QUE GENERAN LAS INGENIERÍAS 2026)*100		
UNIDAD DE MEDIDA			PORCENTAJE	**VALOR DE PONDERACIÓN**	4.00
DESAGREGACIÓN GEOGRÁFICA			COBERTURA ESTATAL	**FRECUENCIA DE MEDICIÓN**	OTRO PERIODO
CONTRIBUCIÓN AGENDA 2030			**SI** X **NO**		

GOBIERNO DEL ESTADO DE TLAXCALA

PROYECTO DE PRESUPUESTO DE EGRESOS 2026

FICHA TÉCNICA

INDICADOR

DATOS DE IDENTIFICACIÓN DEL INDICADOR

OBJETIVO AGENDA 2030	4	GARANTIZAR UNA EDUCACIÓN INCLUSIVA, EQUITATIVA Y DE CALIDAD Y PROMOVER OPORTUNIDADES DE APRENDIZAJE DURANTE TODA LA VIDA PARA TODAS Y TODOS

TRANSVERSALIDAD

ENFOQUE DE TRANSVERSALIDAD: JOVENES

HOMBRES	300	**MUJERES**	300	**TOTAL**	600

ESTE INDICADOR ATIENDE AL PROGRAMA DE ATENCIÓN A LA POBREZA	**SI**		**NO**	X

INDICADOR DE POBREZA AL QUE CONTRIBUYE

ACCIÓN AFIRMATIVA

IGUALDAD DE GÉNERO	INDÍGENAS	DISCAPACITADOS	COMUNIDAD LGTB+	MIGRANTES

CARACTERÍSTICAS DEL INDICADOR

CARACTERÍSTICA	NO CUMPLE	CUMPLE PARCIALMENTE	CUMPLE
CLARIDAD			X
RELEVANCIA			X
ECONOMÍA	X		
MONITOREABLE			X
ADECUADO			X
APORTE MARGINAL	X		

CONTACTO DEL INDICADOR

NOMBRE	APOLONIA HORTENCIA HERNÁNDEZ PORTILLO		
ÁREA	SECRETARÍA ACADÉMICA		
PUESTO	SECRETARIA ACADÉMICA		
CORREO ELECTRÓNICO	secretaria_academica@uptlaxponiente.edu.mx		
No. TELEFÓNICO	2414188730	**EXTENSIÓN**	3102

DETERMINACIÓN DE METAS

VIABILIDAD DE LA META

META ACUMULABLE	NO	**COMPORTAMIENTO DEL INDICADOR**	ASCENDENTE	**FACTIBILIDAD**	ALTA

JUSTIFICACIÓN DE LA FACTIBILIDAD

LÍNEA BASE

AÑO	VALOR	PERIODO AL QUE CORRESPONDE EL VALOR
2024	1.00	AL FINALIZAR EL AÑO

JUSTIFICACIÓN: ÚLTIMO REGISTRO

PARÁMETROS DE SEMAFORIZACIÓN

GOBIERNO DEL ESTADO DE TLAXCALA

PROYECTO DE PRESUPUESTO DE EGRESOS 2026

FICHA TÉCNICA

PARÁMETROS DE SEMAFORIZACIÓN		
TIPO DE VALOR	PORCENTAJE	
SEMAFORO	LÍMITE SUPERIOR	LÍMITE INFERIOR
VERDE	120.00	80.00
AMARILLO	79.99	70.00
ROJO	120.01	69.99

METAS DEL CICLO PRESUPUESTARIO		
*(NÚMERO DE PLÁTICAS SOBRE LAS ACTIVIDADES QUE GENERAN LAS INGENIERÍAS 2026/TOTAL DE PLÁTICAS PROGRAMADAS SOBRE LAS ACTIVIDADES QUE GENERAN LAS INGENIERÍAS 2026)*100*		
PERIODO	VALOR	PERIODO AL QUE CORRESPONDE EL VALOR
1	100.00	OTRO 1

CARACTERÍSTICAS DE LAS VARIABLES	
NOMBRE	NPAGI
DESCRIPCIÓN	NÚMERO DE PLÁTICAS SOBRE LAS ACTIVIDADES QUE GENERAN LAS INGENIERÍAS 2026
MEDIOS DE VERIFICACIÓN	EVIDENCIA FOTOGRÁFICA (DIRECTORES DE PROGRAMAS ACADÉMICOS) https://uptrepregionponiente.edu.mx
UNIDAD DE MEDIDA	PLÁTICA
DESAGREGACIÓN GEOGRÁFICA	COBERTURA ESTATAL
FRECUENCIA	OTRO PERIODO
FECHA DE DISPONIBILIDAD DE LA INFORMACIÓN	NOVIEMBRE
NOMBRE	TPAGI
DESCRIPCIÓN	TOTAL DE PLÁTICAS PROGRAMADAS SOBRE LAS ACTIVIDADES QUE GENERAN LAS INGENIERÍAS 2026
MEDIOS DE VERIFICACIÓN	EVIDENCIA FOTOGRÁFICA (DIRECTORES DE PROGRAMAS ACADÉMICOS) https://uptrepregionponiente.edu.mx
UNIDAD DE MEDIDA	PLÁTICA
DESAGREGACIÓN GEOGRÁFICA	COBERTURA ESTATAL
FRECUENCIA	OTRO PERIODO
FECHA DE DISPONIBILIDAD DE LA INFORMACIÓN	NOVIEMBRE

GOBIERNO DEL ESTADO DE TLAXCALA

PROYECTO DE PRESUPUESTO DE EGRESOS 2026

FICHA TÉCNICA

DATOS DE IDENTIFICACIÓN

DEPENDENCIA:	66. UNIVERSIDAD POLITÉCNICA DE TLAXCALA REGIÓN PONIENTE	
UNIDAD RESPONSABLE:	7. SECRETARÍA ACADÉMICA	
PROYECTO:	94 - 2M. INNOVACIÓN EDUCATIVA DE LOS ALUMNOS DE LA UNIVERSIDAD POLITÉCNICA DE TLAXCALA REGIÓN PONIENTE	
CLAVE PROGRAMÁTICA ESPECÍFICA:	PED	
FINALIDAD:	2	DESARROLLO SOCIAL
FUNCIÓN:	2.5	EDUCACIÓN
SUBFUNCIÓN:	2.5.3	EDUCACIÓN SUPERIOR

ALINEACIÓN AL PND

META NACIONAL:	2	DESARROLLO CON BIENESTAR Y HUMANISMO
OBJETIVO NACIONAL:	2.3	GARANTIZAR EL EJERCICIO PLENO DEL DERECHO A UNA EDUCACIÓN INCLUSIVA Y EQUITATIVA PARA NIÑAS, NIÑOS, ADOLESCENTES, JÓVENES Y PERSONAS ADULTAS, PROMOVIENDO UNA FORMACIÓN HUMANISTA, CIENTÍFICA, INTERCULTURAL, PLURILINGÜE E INTEGRAL QUE MEJORE EL BIENESTAR DE LA POBLACIÓN E IMPULSE EL DESARROLLO DEL PAÍS.
ESTRATEGIA NACIONAL:	2.3.5	REFORZAR EL PAPEL DE LAS MAESTRAS Y MAESTROS COMO AGENTES CLAVE EN LA TRANSFORMACIÓN DEL SISTEMA EDUCATIVO, MEDIANTE EL DESARROLLO PROFESIONAL, LA FORMACIÓN CONTINUA CON PERSPECTIVA DE GÉNERO, PERTINENCIA CULTURAL Y ATENCIÓN A LA DIVERSIDAD, ADEMÁS DE LA MEJORA DE SUS CONDICIONES LABORALES.

ALINEACIÓN CON EL PED Y SUS PROGRAMAS

EJE RECTOR:	2	BIENESTAR PARA TODOS
POLÍTICA:	2.2	EDUCACIÓN DE EXCELENCIA, CULTURA REGENERADORA Y DEPORTE PERMANENTE.
PROGRAMA:	2.2.17	FORTALECER LA EDUCACIÓN SUPERIOR, CON EL IMPULSO DE LA CIENCIA, LA TECNOLOGÍA, LA INNOVACIÓN Y LA INVESTIGACIÓN.
OBJETIVO:	2.2.17.1	INCREMENTAR LA OFERTA Y CALIDAD DE LOS PROGRAMAS DE EDUCACIÓN SUPERIOR Y POSGRADOS, PARA CREAR GENERACIONES DE PROFESIONISTAS COMPETENTES Y SOCIALMENTE COMPROMETIDOS.
LÍNEA DE ACCIÓN:	2.2.17.1.6	FORTALECER LAS COMPETENCIAS DE LOS DOCENTES, A TRAVÉS DE PROCESOS DE CAPACITACIÓN Y ACTUALIZACIÓN ORIENTADOS PODER REFLEXIONAR Y DESARROLLAR LA CAPACIDAD DE ANÁLISIS Y EL PENSAMIENTO CRÍTICO, PARA LA CONSTRUCCIÓN DE COMUNIDADES DE APRENDIZAJE.

MATRIZ DE INDICADORES PARA RESULTADOS

RESUMEN NARRATIVO

OBJETIVO AL QUE CORRESPONDE EL INDICADOR	CURSOS DE ESPECIALIZACIÓN A DOCENTES	FIN	
		PROPÓSITO	
		COMPONENTE	
		ACTIVIDAD	X

INDICADOR

DATOS DE IDENTIFICACIÓN DEL INDICADOR

ORDEN	23	**NOMBRE**	PORCENTAJE DE CURSOS DE ESPECIALIZACIÓN A DOCENTES		
DIMENSIÓN			EFICACIA	**TIPO DE INDICADOR**	DE GESTIÓN
DEFINICIÓN			ESTE INDICADOR MIDE EL PORCENTAJE DE CURSOS DE ESPECIALIZACIÓN A DOCENTES	**TIPO DE VALOR DE META**	RELATIVO
MÉTODO DE CÁLCULO			(NÚMERO DE CURSOS DE ESPECIALIZACIÓN A DOCENTES REALIZADOS 2026/TOTAL DE CURSOS DE ESPECIALIZACIÓN A DOCENTES PROGRAMADOS EN LA UPTREP 2026)*100		
UNIDAD DE MEDIDA			PORCENTAJE	**VALOR DE PONDERACIÓN**	4.00
DESAGREGACIÓN GEOGRÁFICA			COBERTURA ESTATAL	**FRECUENCIA DE MEDICIÓN**	CUATRIMESTRAL

GOBIERNO DEL ESTADO DE TLAXCALA

PROYECTO DE PRESUPUESTO DE EGRESOS 2026

FICHA TÉCNICA

INDICADOR

DATOS DE IDENTIFICACIÓN DEL INDICADOR

CONTRIBUCIÓN AGENDA 2030	**SI**	X	**NO**		
OBJETIVO AGENDA 2030	4	GARANTIZAR UNA EDUCACIÓN INCLUSIVA, EQUITATIVA Y DE CALIDAD Y PROMOVER OPORTUNIDADES DE APRENDIZAJE DURANTE TODA LA VIDA PARA TODAS Y TODOS			

TRANSVERSALIDAD

ENFOQUE DE TRANSVERSALIDAD: JOVENES

HOMBRES	300	**MUJERES**	300	**TOTAL**	600

ESTE INDICADOR ATIENDE AL PROGRAMA DE ATENCIÓN A LA POBREZA	**SI**		**NO**	X

INDICADOR DE POBREZA AL QUE CONTRIBUYE

ACCIÓN AFIRMATIVA

IGUALDAD DE GÉNERO	INDÍGENAS	DISCAPACITADOS	COMUNIDAD LGTB+	MIGRANTES

CARACTERÍSTICAS DEL INDICADOR

CARACTERÍSTICA	NO CUMPLE	CUMPLE PARCIALMENTE	CUMPLE
CLARIDAD			X
RELEVANCIA			X
ECONOMÍA	X		
MONITOREABLE			X
ADECUADO			X
APORTE MARGINAL	X		

CONTACTO DEL INDICADOR

NOMBRE	APOLONIA HORTENCIA HERNÁNDEZ PORTILLO		
ÁREA	SECRETARÍA ACADÉMICA		
PUESTO	SECRETARIA ACADÉMICA		
CORREO ELECTRÓNICO	secretaria_academica@uptlaxponiente.edu.mx		
No. TELEFÓNICO	2414188730	**EXTENSIÓN**	3102

DETERMINACIÓN DE METAS

VIABILIDAD DE LA META

META ACUMULABLE	SI	**COMPORTAMIENTO DEL INDICADOR**	ASCENDENTE	**FACTIBILIDAD**	ALTA

JUSTIFICACIÓN DE LA FACTIBILIDAD

LÍNEA BASE

AÑO	VALOR	PERIODO AL QUE CORRESPONDE EL VALOR
2021	3.00	AL FINALIZAR EL AÑO

JUSTIFICACIÓN: ÚLTIMO REGISTRO

PARÁMETROS DE SEMAFORIZACIÓN

GOBIERNO DEL ESTADO DE TLAXCALA

PROYECTO DE PRESUPUESTO DE EGRESOS 2026

FICHA TÉCNICA

PARÁMETROS DE SEMAFORIZACIÓN		
TIPO DE VALOR	PORCENTAJE	
SEMAFORO	LÍMITE SUPERIOR	LÍMITE INFERIOR
VERDE	120.00	80.00
AMARILLO	79.99	70.00
ROJO	120.01	69.99

METAS DEL CICLO PRESUPUESTARIO

(NÚMERO DE CURSOS DE ESPECIALIZACIÓN A DOCENTES REALIZADOS 2026/TOTAL DE CURSOS DE ESPECIALIZACIÓN A DOCENTES PROGRAMADOS EN LA UPTREP 2026)*100

PERIODO	VALOR	PERIODO AL QUE CORRESPONDE EL VALOR
1	33.33	CUATRIMESTRE 1
2	33.33	CUATRIMESTRE 2
3	33.34	CUATRIMESTRE 3

CARACTERÍSTICAS DE LAS VARIABLES	
NOMBRE	NCEDR
DESCRIPCIÓN	NÚMERO DE CURSOS DE ESPECIALIZACIÓN A DOCENTES REALIZADOS 2026
MEDIOS DE VERIFICACIÓN	PROGRAMA ANUAL DE CAPACITACIÓN. REGISTRO DE ASISTENCIA A CURSOS DE CAPACITACIÓN. (DEPARTAMENTO DE RECURSOS HUMANOS) https://uptrepregionponiente.edu.mx
UNIDAD DE MEDIDA	CURSO
DESAGREGACIÓN GEOGRÁFICA	COBERTURA ESTATAL
FRECUENCIA	CUATRIMESTRAL
FECHA DE DISPONIBILIDAD DE LA INFORMACIÓN	ABRIL,AGOSTO,DICIEMBRE
NOMBRE	TCEDP
DESCRIPCIÓN	TOTAL DE CURSOS DE ESPECIALIZACIÓN A DOCENTES PROGRAMADOS EN LA UPTREP 2026
MEDIOS DE VERIFICACIÓN	PROGRAMA ANUAL DE CAPACITACIÓN. REGISTRO DE ASISTENCIA A CURSOS DE CAPACITACIÓN. (DEPARTAMENTO DE RECURSOS HUMANOS) https://uptrepregionponiente.edu.mx
UNIDAD DE MEDIDA	CURSO
DESAGREGACIÓN GEOGRÁFICA	COBERTURA ESTATAL
FRECUENCIA	CUATRIMESTRAL
FECHA DE DISPONIBILIDAD DE LA INFORMACIÓN	ABRIL,AGOSTO,DICIEMBRE

GOBIERNO DEL ESTADO DE TLAXCALA

PROYECTO DE PRESUPUESTO DE EGRESOS 2026

FICHA TÉCNICA

DATOS DE IDENTIFICACIÓN

DEPENDENCIA:	66. UNIVERSIDAD POLITÉCNICA DE TLAXCALA REGIÓN PONIENTE	
UNIDAD RESPONSABLE:	7. SECRETARÍA ACADÉMICA	
PROYECTO:	94 - 2M. INNOVACIÓN EDUCATIVA DE LOS ALUMNOS DE LA UNIVERSIDAD POLITÉCNICA DE TLAXCALA REGIÓN PONIENTE	
CLAVE PROGRAMÁTICA ESPECÍFICA:	PED	
FINALIDAD:	2	DESARROLLO SOCIAL
FUNCIÓN:	2.5	EDUCACIÓN
SUBFUNCIÓN:	2.5.3	EDUCACIÓN SUPERIOR

ALINEACIÓN AL PND

META NACIONAL:	2	DESARROLLO CON BIENESTAR Y HUMANISMO
OBJETIVO NACIONAL:	2.3	GARANTIZAR EL EJERCICIO PLENO DEL DERECHO A UNA EDUCACIÓN INCLUSIVA Y EQUITATIVA PARA NIÑAS, NIÑOS, ADOLESCENTES, JÓVENES Y PERSONAS ADULTAS, PROMOVIENDO UNA FORMACIÓN HUMANISTA, CIENTÍFICA, INTERCULTURAL, PLURILINGÜE E INTEGRAL QUE MEJORE EL BIENESTAR DE LA POBLACIÓN E IMPULSE EL DESARROLLO DEL PAÍS.
ESTRATEGIA NACIONAL:	2.3.2	CREAR ENTORNOS ÓPTIMOS PARA EL APRENDIZAJE, LA CONVIVENCIA Y EL DESARROLLO INTEGRAL DE LOS ESTUDIANTES MEDIANTE LA CONSTRUCCIÓN, EQUIPAMIENTO, RESTAURACIÓN, REFORZAMIENTO Y REHABILITACIÓN DE LA INFRAESTRUCTURA EDUCATIVA, CON PRIORIDAD EN LAS ZONAS DE MAYOR REZAGO SOCIAL.

ALINEACIÓN CON EL PED Y SUS PROGRAMAS

EJE RECTOR:	2	BIENESTAR PARA TODOS
POLÍTICA:	2.2	EDUCACIÓN DE EXCELENCIA, CULTURA REGENERADORA Y DEPORTE PERMANENTE.
PROGRAMA:	2.2.17	FORTALECER LA EDUCACIÓN SUPERIOR, CON EL IMPULSO DE LA CIENCIA, LA TECNOLOGÍA, LA INNOVACIÓN Y LA INVESTIGACIÓN.
OBJETIVO:	2.2.17.1	INCREMENTAR LA OFERTA Y CALIDAD DE LOS PROGRAMAS DE EDUCACIÓN SUPERIOR Y POSGRADOS, PARA CREAR GENERACIONES DE PROFESIONISTAS COMPETENTES Y SOCIALMENTE COMPROMETIDOS.
LÍNEA DE ACCIÓN:	2.2.17.1.9	LLEVAR A CABO LOS TRÁMITES PERTINENTES PARA LA CONSTRUCCIÓN, REHABILITACIÓN, EQUIPAMIENTO Y/O MANTENIMIENTO EN LOS PLANTELES.

MATRIZ DE INDICADORES PARA RESULTADOS

RESUMEN NARRATIVO

OBJETIVO AL QUE CORRESPONDE EL INDICADOR	REHABILITACIÓN, EQUIPAMIENTO O MODERNIZACIÓN DE INFRAESTRUCTURA EN BENEFICIO DE LOS ALUMNOS	FIN	
		PROPÓSITO	
		COMPONENTE	
		ACTIVIDAD	X

INDICADOR

DATOS DE IDENTIFICACIÓN DEL INDICADOR

ORDEN	24	**NOMBRE**	PORCENTAJE DE SOLICITUDES DE REHABILITACIÓN, EQUIPAMIENTO O MODERNIZACIÓN		
DIMENSIÓN			EFICACIA	**TIPO DE INDICADOR**	DE GESTIÓN
DEFINICIÓN			ESTE INDICADOR MIDE EL PORCENTAJE DE SOLICITUDES DE REHABILITACIÓN, EQUIPAMIENTO O MODERNIZACIÓN	**TIPO DE VALOR DE META**	RELATIVO
MÉTODO DE CÁLCULO			(NÚMERO DE SOLICITUDES DE REHABILITACIÓN, EQUIPAMIENTO O MODERNIZACIÓN ATENDIDAS EN 2026/TOTAL DE SOLICITUDES DE REHABILITACIÓN, EQUIPAMIENTO O MODERNIZACIÓN 2026 PROGRAMADAS)*100		
UNIDAD DE MEDIDA			PORCENTAJE	**VALOR DE PONDERACIÓN**	3.00
DESAGREGACIÓN GEOGRÁFICA			COBERTURA ESTATAL	**FRECUENCIA DE MEDICIÓN**	OTRO PERIODO
CONTRIBUCIÓN AGENDA 2030			**SI** X **NO**		

GOBIERNO DEL ESTADO DE TLAXCALA

PROYECTO DE PRESUPUESTO DE EGRESOS 2026

FICHA TÉCNICA

INDICADOR

DATOS DE IDENTIFICACIÓN DEL INDICADOR

OBJETIVO AGENDA 2030	4	GARANTIZAR UNA EDUCACIÓN INCLUSIVA, EQUITATIVA Y DE CALIDAD Y PROMOVER OPORTUNIDADES DE APRENDIZAJE DURANTE TODA LA VIDA PARA TODAS Y TODOS

TRANSVERSALIDAD

ENFOQUE DE TRANSVERSALIDAD: JOVENES

HOMBRES	300	**MUJERES**	300	**TOTAL**	600

ESTE INDICADOR ATIENDE AL PROGRAMA DE ATENCIÓN A LA POBREZA	**SI**		**NO**	X

INDICADOR DE POBREZA AL QUE CONTRIBUYE

ACCIÓN AFIRMATIVA

IGUALDAD DE GÉNERO	INDÍGENAS	DISCAPACITADOS	COMUNIDAD LGTB+	MIGRANTES

CARACTERÍSTICAS DEL INDICADOR

CARACTERÍSTICA	NO CUMPLE	CUMPLE PARCIALMENTE	CUMPLE
CLARIDAD			X
RELEVANCIA			X
ECONOMÍA	X		
MONITOREABLE			X
ADECUADO			X
APORTE MARGINAL	X		

CONTACTO DEL INDICADOR

NOMBRE	APOLONIA HORTENCIA HERNÁNDEZ PORTILLO		
ÁREA	SECRETARÍA ACADÉMICA		
PUESTO	SECRETARIA ACADÉMICA		
CORREO ELECTRÓNICO	secretaria_academica@uptlaxponiente.edu.mx		
No. TELEFÓNICO	2414188730	**EXTENSIÓN**	3102

DETERMINACIÓN DE METAS

VIABILIDAD DE LA META

META ACUMULABLE	NO	**COMPORTAMIENTO DEL INDICADOR**	ASCENDENTE	**FACTIBILIDAD**	ALTA

JUSTIFICACIÓN DE LA FACTIBILIDAD

LÍNEA BASE

AÑO	VALOR	PERIODO AL QUE CORRESPONDE EL VALOR
2024	1.00	AL FINALIZAR EL AÑO

JUSTIFICACIÓN: ÚLTIMO REGISTRO

PARÁMETROS DE SEMAFORIZACIÓN

GOBIERNO DEL ESTADO DE TLAXCALA

PROYECTO DE PRESUPUESTO DE EGRESOS 2026

FICHA TÉCNICA

PARÁMETROS DE SEMAFORIZACIÓN		
TIPO DE VALOR	PORCENTAJE	
SEMAFORO	**LÍMITE SUPERIOR**	**LÍMITE INFERIOR**
VERDE	120.00	80.00
AMARILLO	79.99	70.00
ROJO	120.01	69.99

METAS DEL CICLO PRESUPUESTARIO		
(NÚMERO DE SOLICITUDES DE REHABILITACIÓN, EQUIPAMIENTO O MODERNIZACIÓN ATENDIDAS EN 2026/TOTAL DE SOLICITUDES DE REHABILITACIÓN, EQUIPAMIENTO O MODERNIZACIÓN 2026 PROGRAMADAS)*100		
PERIODO	**VALOR**	**PERIODO AL QUE CORRESPONDE EL VALOR**
1	100.00	OTRO 1

CARACTERÍSTICAS DE LAS VARIABLES	
NOMBRE	NSREM
DESCRIPCIÓN	NÚMERO DE SOLICITUDES DE REHABILITACIÓN, EQUIPAMIENTO O MODERNIZACIÓN ATENDIDAS EN 2026
MEDIOS DE VERIFICACIÓN	COPIA DE SOLICITUDES DE REHABILITACIÓN, EQUIPAMIENTO O MODERNIZACIÓN (DEPARTAMENTO DE RECURSOS MATERIALES) https://uptrepregionponiente.edu.mx
UNIDAD DE MEDIDA	SOLICITUD
DESAGREGACIÓN GEOGRÁFICA	COBERTURA ESTATAL
FRECUENCIA	OTRO PERIODO
FECHA DE DISPONIBILIDAD DE LA INFORMACIÓN	NOVIEMBRE
NOMBRE	TSREM
DESCRIPCIÓN	TOTAL DE SOLICITUDES DE REHABILITACIÓN, EQUIPAMIENTO O MODERNIZACIÓN 2026 PROGRAMADAS
MEDIOS DE VERIFICACIÓN	COPIA DE SOLICITUDES DE REHABILITACIÓN, EQUIPAMIENTO O MODERNIZACIÓN (DEPARTAMENTO DE RECURSOS MATERIALES) https://uptrepregionponiente.edu.mx
UNIDAD DE MEDIDA	SOLICITUD
DESAGREGACIÓN GEOGRÁFICA	COBERTURA ESTATAL
FRECUENCIA	OTRO PERIODO
FECHA DE DISPONIBILIDAD DE LA INFORMACIÓN	NOVIEMBRE

GOBIERNO DEL ESTADO DE TLAXCALA

PROYECTO DE PRESUPUESTO DE EGRESOS 2026

FICHA TÉCNICA

DATOS DE IDENTIFICACIÓN

DEPENDENCIA:	66. UNIVERSIDAD POLITÉCNICA DE TLAXCALA REGIÓN PONIENTE	
UNIDAD RESPONSABLE:	7. SECRETARÍA ACADÉMICA	
PROYECTO:	94 - 2M. INNOVACIÓN EDUCATIVA DE LOS ALUMNOS DE LA UNIVERSIDAD POLITÉCNICA DE TLAXCALA REGIÓN PONIENTE	
CLAVE PROGRAMÁTICA ESPECÍFICA:	PED	
FINALIDAD:	2	DESARROLLO SOCIAL
FUNCIÓN:	2.5	EDUCACIÓN
SUBFUNCIÓN:	2.5.3	EDUCACIÓN SUPERIOR

ALINEACIÓN AL PND

META NACIONAL:	2	DESARROLLO CON BIENESTAR Y HUMANISMO
OBJETIVO NACIONAL:	2.3	GARANTIZAR EL EJERCICIO PLENO DEL DERECHO A UNA EDUCACIÓN INCLUSIVA Y EQUITATIVA PARA NIÑAS, NIÑOS, ADOLESCENTES, JÓVENES Y PERSONAS ADULTAS, PROMOVIENDO UNA FORMACIÓN HUMANISTA, CIENTÍFICA, INTERCULTURAL, PLURILINGÜE E INTEGRAL QUE MEJORE EL BIENESTAR DE LA POBLACIÓN E IMPULSE EL DESARROLLO DEL PAÍS.
ESTRATEGIA NACIONAL:	2.3.6	ASEGURAR EL DERECHO A LA CULTURA FÍSICA, LA PRÁCTICA DEL DEPORTE, LA EDUCACIÓN ARTÍSTICA Y EL ACCESO A LA CULTURA, PROMOVIENDO EL BIENESTAR COMUNITARIO Y LA INCLUSIÓN SOCIAL DE TODA LA POBLACIÓN.

ALINEACIÓN CON EL PED Y SUS PROGRAMAS

EJE RECTOR:	5	GÉNERO E IGUALDAD
POLÍTICA:	5.1	PERSPECTIVA DE GÉNERO.
PROGRAMA:	5.1.69	EMPODERAMIENTO INTEGRAL DE LAS MUJERES.
OBJETIVO:	5.1.69.1	LOGRAR LA AUTONOMÍA ECONÓMICA, EMPODERAMIENTO SOCIAL, CULTURAL Y POLÍTICO DE LAS MUJERES, PARA ERRADICAR LAS BRECHAS DE GÉNERO Y COMBATIR LA DISCRIMINACIÓN.
LÍNEA DE ACCIÓN:	5.1.69.1.20	REALIZAR CONVENIOS CON UNIVERSIDADES PÚBLICAS Y PRIVADAS PARA PROPORCIONAR ASESORÍA TÉCNICA Y ACOMPAÑAMIENTO A MUJERES QUE REALIZAN ACTIVIDADES ECONÓMICAS INFORMALES, CON EL FIN DE CONSOLIDAR Y REGULARIZAR PROYECTOS PRODUCTIVOS RENTABLES.

MATRIZ DE INDICADORES PARA RESULTADOS

RESUMEN NARRATIVO

OBJETIVO AL QUE CORRESPONDE EL INDICADOR	COADYUVAR CON LA SECRETARÍA DE LAS MUJERES EVENTOS PARA FORTALECER LA INCLUSIÓN Y LA EQUIDAD EDUCATIVA	FIN	
		PROPÓSITO	
		COMPONENTE	
		ACTIVIDAD	X

INDICADOR

DATOS DE IDENTIFICACIÓN DEL INDICADOR

ORDEN	25	**NOMBRE**	PORCENTAJE DE EVENTOS PARA FORTALECER LA INCLUSIÓN Y LA EQUIDAD EDUCATIVA		
DIMENSIÓN			EFICACIA	**TIPO DE INDICADOR**	DE GESTIÓN
DEFINICIÓN			ESTE INDICADOR MIDE EL PORCENTAJE DE EVENTOS PARA FORTALECER LA INCLUSIÓN Y LA EQUIDAD EDUCATIVA	**TIPO DE VALOR DE META**	RELATIVO
MÉTODO DE CÁLCULO			(TOTAL DE EVENTOS REALIZADOS PARA FORTALECER LA INCLUSIÓN Y LA EQUIDAD EDUCATIVA 2026/NÚMERO DE EVENTOS PROGRAMADOS PARA FORTALECER LA INCLUSIÓN Y LA EQUIDAD EDUCATIVA 2026)*100		
UNIDAD DE MEDIDA			PORCENTAJE	**VALOR DE PONDERACIÓN**	5.00
DESAGREGACIÓN GEOGRÁFICA			COBERTURA ESTATAL	**FRECUENCIA DE MEDICIÓN**	OTRO PERIODO
CONTRIBUCIÓN AGENDA 2030			**SI** X **NO**		

GOBIERNO DEL ESTADO DE TLAXCALA

PROYECTO DE PRESUPUESTO DE EGRESOS 2026

FICHA TÉCNICA

INDICADOR

DATOS DE IDENTIFICACIÓN DEL INDICADOR

OBJETIVO AGENDA 2030	4	GARANTIZAR UNA EDUCACIÓN INCLUSIVA, EQUITATIVA Y DE CALIDAD Y PROMOVER OPORTUNIDADES DE APRENDIZAJE DURANTE TODA LA VIDA PARA TODAS Y TODOS

TRANSVERSALIDAD

ENFOQUE DE TRANSVERSALIDAD: JOVENES

HOMBRES	300	**MUJERES**	300	**TOTAL**	600

ESTE INDICADOR ATIENDE AL PROGRAMA DE ATENCIÓN A LA POBREZA	**SI**		**NO**	X

INDICADOR DE POBREZA AL QUE CONTRIBUYE

ACCIÓN AFIRMATIVA

IGUALDAD DE GÉNERO	INDÍGENAS	DISCAPACITADOS	COMUNIDAD LGTB+	MIGRANTES

CARACTERÍSTICAS DEL INDICADOR

CARACTERÍSTICA	NO CUMPLE	CUMPLE PARCIALMENTE	CUMPLE
CLARIDAD			X
RELEVANCIA			X
ECONOMÍA	X		
MONITOREABLE			X
ADECUADO			X
APORTE MARGINAL	X		

CONTACTO DEL INDICADOR

NOMBRE	APOLONIA HORTENCIA HERNÁNDEZ PORTILLO		
ÁREA	SECRETARÍA ACADÉMICA		
PUESTO	SECRETARIA ACADÉMICA		
CORREO ELECTRÓNICO	secretaria_academica@uptlaxponiente.edu.mx		
No. TELEFÓNICO	2414188730	**EXTENSIÓN**	3102

DETERMINACIÓN DE METAS

VIABILIDAD DE LA META

META ACUMULABLE	NO	**COMPORTAMIENTO DEL INDICADOR**	ASCENDENTE	**FACTIBILIDAD**	ALTA

JUSTIFICACIÓN DE LA FACTIBILIDAD

LÍNEA BASE

AÑO	VALOR	PERIODO AL QUE CORRESPONDE EL VALOR
2023	1.00	AL FINALIZAR EL AÑO

JUSTIFICACIÓN: ÚLTIMO REGISTRO

PARÁMETROS DE SEMAFORIZACIÓN

GOBIERNO DEL ESTADO DE TLAXCALA

PROYECTO DE PRESUPUESTO DE EGRESOS 2026

FICHA TÉCNICA

PARÁMETROS DE SEMAFORIZACIÓN		
TIPO DE VALOR	PORCENTAJE	
SEMAFORO	LÍMITE SUPERIOR	LÍMITE INFERIOR
VERDE	120.00	80.00
AMARILLO	79.99	70.00
ROJO	120.01	69.99

METAS DEL CICLO PRESUPUESTARIO		
*(TOTAL DE EVENTOS REALIZADOS PARA FORTALECER LA INCLUSIÓN Y LA EQUIDAD EDUCATIVA 2026/NÚMERO DE EVENTOS PROGRAMADOS PARA FORTALECER LA INCLUSIÓN Y LA EQUIDAD EDUCATIVA 2026)*100*		
PERIODO	VALOR	PERIODO AL QUE CORRESPONDE EL VALOR
1	100.00	OTRO 1

CARACTERÍSTICAS DE LAS VARIABLES	
NOMBRE	TERFIEE
DESCRIPCIÓN	TOTAL DE EVENTOS REALIZADOS PARA FORTALECER LA INCLUSIÓN Y LA EQUIDAD EDUCATIVA 2026
MEDIOS DE VERIFICACIÓN	REPORTE DE CURSOS SOBRE EQUIDAD DE GÉNERO. LISTA DE ASISTENCIA DE ALUMNOS A CURSOS SOBRE EQUIDAD DE GÉNERO. (DEPARTAMENTO DE TUTORÍAS Y UNIDAD DE IGUALDAD DE GÉNERO) https://uptrepregionponiente.edu.mx
UNIDAD DE MEDIDA	EVENTO
DESAGREGACIÓN GEOGRÁFICA	COBERTURA ESTATAL
FRECUENCIA	OTRO PERIODO
FECHA DE DISPONIBILIDAD DE LA INFORMACIÓN	OCTUBRE
NOMBRE	NEPFIEE
DESCRIPCIÓN	NÚMERO DE EVENTOS PROGRAMADOS PARA FORTALECER LA INCLUSIÓN Y LA EQUIDAD EDUCATIVA 2026
MEDIOS DE VERIFICACIÓN	REPORTE DE CURSOS SOBRE EQUIDAD DE GÉNERO. LISTA DE ASISTENCIA DE ALUMNOS A CURSOS SOBRE EQUIDAD DE GÉNERO. (DEPARTAMENTO DE TUTORÍAS Y UNIDAD DE IGUALDAD DE GÉNERO) https://uptrepregionponiente.edu.mx
UNIDAD DE MEDIDA	EVENTO
DESAGREGACIÓN GEOGRÁFICA	COBERTURA ESTATAL
FRECUENCIA	OTRO PERIODO
FECHA DE DISPONIBILIDAD DE LA INFORMACIÓN	OCTUBRE

GOBIERNO DEL ESTADO DE TLAXCALA

PROYECTO DE PRESUPUESTO DE EGRESOS 2026

FICHA TÉCNICA

DATOS DE IDENTIFICACIÓN

DEPENDENCIA:	66. UNIVERSIDAD POLITÉCNICA DE TLAXCALA REGIÓN PONIENTE	
UNIDAD RESPONSABLE:	7. SECRETARÍA ACADÉMICA	
PROYECTO:	94 - 2M. INNOVACIÓN EDUCATIVA DE LOS ALUMNOS DE LA UNIVERSIDAD POLITÉCNICA DE TLAXCALA REGIÓN PONIENTE	
CLAVE PROGRAMÁTICA ESPECÍFICA:	PED	
FINALIDAD:	2	DESARROLLO SOCIAL
FUNCIÓN:	2.5	EDUCACIÓN
SUBFUNCIÓN:	2.5.3	EDUCACIÓN SUPERIOR

ALINEACIÓN AL PND

META NACIONAL:	2	DESARROLLO CON BIENESTAR Y HUMANISMO
OBJETIVO NACIONAL:	2.3	GARANTIZAR EL EJERCICIO PLENO DEL DERECHO A UNA EDUCACIÓN INCLUSIVA Y EQUITATIVA PARA NIÑAS, NIÑOS, ADOLESCENTES, JÓVENES Y PERSONAS ADULTAS, PROMOVIENDO UNA FORMACIÓN HUMANISTA, CIENTÍFICA, INTERCULTURAL, PLURILINGÜE E INTEGRAL QUE MEJORE EL BIENESTAR DE LA POBLACIÓN E IMPULSE EL DESARROLLO DEL PAÍS.
ESTRATEGIA NACIONAL:	2.3.6	ASEGURAR EL DERECHO A LA CULTURA FÍSICA, LA PRÁCTICA DEL DEPORTE, LA EDUCACIÓN ARTÍSTICA Y EL ACCESO A LA CULTURA, PROMOVIENDO EL BIENESTAR COMUNITARIO Y LA INCLUSIÓN SOCIAL DE TODA LA POBLACIÓN.

ALINEACIÓN CON EL PED Y SUS PROGRAMAS

EJE RECTOR:	1	ESTADO DE DERECHO Y SEGURIDAD
POLÍTICA:	1.5	EMPRENDER LA CONSTRUCCIÓN DE LA PAZ.
PROGRAMA:	1.5.7	CORRESPONSABILIDAD EN LA PREVENCIÓN DEL DELITO Y RECOMPOSICIÓN DEL TEJIDO SOCIAL.
OBJETIVO:	1.5.7.1	RECOMPONER EL TEJIDO SOCIAL MEDIANTE EL FORTALECIMIENTO DE LAS RELACIONES COMUNITARIAS, OFRECIENDO ALTERNATIVAS DE SANA CONVIVENCIA Y GENERACIÓN DE ENTORNOS PACÍFICOS.
LÍNEA DE ACCIÓN:	1.5.7.1.1	IMPLEMENTAR, PROMOVER Y EVALUAR LA CULTURA DE LA PREVENCIÓN DEL DELITO DE MANERA TRANSVERSAL EN EL FORTALECIMIENTO DE LOS SECTORES DE BIENESTAR, MEDIO AMBIENTE, EDUCACIÓN, SALUD, DE DESARROLLO ECONÓMICO, TURÍSTICO, INFRAESTRUCTURA, PARTICIPACIÓN CIUDADANA, LEGISLATIVO Y TODOS AQUELLOS INVOLUCRADOS EN EL DESARROLLO HUMANO, DENTRO DE UN ENTORNO SANO.

MATRIZ DE INDICADORES PARA RESULTADOS

RESUMEN NARRATIVO

OBJETIVO AL QUE CORRESPONDE EL INDICADOR	EVENTOS TEMÁTICOS SOBRE LA CULTURA DE LA PREVENCIÓN DEL DELITO Y ASÍ DIFUNDIR LAS ACCIONES TOMADAS	FIN	
		PROPÓSITO	
		COMPONENTE	
		ACTIVIDAD	X

INDICADOR

DATOS DE IDENTIFICACIÓN DEL INDICADOR

ORDEN	26	**NOMBRE**	PORCENTAJE DE EVENTOS PARA FORTALECER LA PREVENCIÓN DEL DELITO		
DIMENSIÓN			EFICACIA	**TIPO DE INDICADOR**	DE GESTIÓN
DEFINICIÓN			ESTE INDICADOR MIDE EL PORCENTAJE DE EVENTOS PARA FORTALECER LA PREVENCIÓN DEL DELITO	**TIPO DE VALOR DE META**	RELATIVO
MÉTODO DE CÁLCULO			(TOTAL DE EVENTOS REALIZADOS PARA FORTALECER LA PREVENCIÓN DEL DELITO 2026/NÚMERO DE EVENTOS PROGRAMADOS PARA FORTALECER LA PREVENCIÓN DEL DELITO 2026)*100		
UNIDAD DE MEDIDA			PORCENTAJE	**VALOR DE PONDERACIÓN**	5.00
DESAGREGACIÓN GEOGRÁFICA			COBERTURA ESTATAL	**FRECUENCIA DE MEDICIÓN**	OTRO PERIODO

GOBIERNO DEL ESTADO DE TLAXCALA

PROYECTO DE PRESUPUESTO DE EGRESOS 2026

FICHA TÉCNICA

INDICADOR

DATOS DE IDENTIFICACIÓN DEL INDICADOR

CONTRIBUCIÓN AGENDA 2030	**SI**	X	**NO**		
OBJETIVO AGENDA 2030	4	GARANTIZAR UNA EDUCACIÓN INCLUSIVA, EQUITATIVA Y DE CALIDAD Y PROMOVER OPORTUNIDADES DE APRENDIZAJE DURANTE TODA LA VIDA PARA TODAS Y TODOS			

TRANSVERSALIDAD

ENFOQUE DE TRANSVERSALIDAD: JOVENES

HOMBRES	300	**MUJERES**	300	**TOTAL**	600

ESTE INDICADOR ATIENDE AL PROGRAMA DE ATENCIÓN A LA POBREZA	**SI**		**NO**	X

INDICADOR DE POBREZA AL QUE CONTRIBUYE

ACCIÓN AFIRMATIVA

IGUALDAD DE GÉNERO	INDÍGENAS	DISCAPACITADOS	COMUNIDAD LGTB+	MIGRANTES

CARACTERÍSTICAS DEL INDICADOR

CARACTERÍSTICA	NO CUMPLE	CUMPLE PARCIALMENTE	CUMPLE
CLARIDAD			X
RELEVANCIA			X
ECONOMÍA	X		
MONITOREABLE			X
ADECUADO			X
APORTE MARGINAL	X		

CONTACTO DEL INDICADOR

NOMBRE	APOLONIA HORTENCIA HERNÁNDEZ PORTILLO		
ÁREA	SECRETARÍA ACADÉMICA		
PUESTO	SECRETARIA ACADÉMICA		
CORREO ELECTRÓNICO	secretaria_academica@uptlaxponiente.edu.mx		
No. TELEFÓNICO	2414188730	**EXTENSIÓN**	3102

DETERMINACIÓN DE METAS

VIABILIDAD DE LA META

META ACUMULABLE	NO	**COMPORTAMIENTO DEL INDICADOR**	ASCENDENTE	**FACTIBILIDAD**	ALTA

JUSTIFICACIÓN DE LA FACTIBILIDAD

LÍNEA BASE

AÑO	VALOR	PERIODO AL QUE CORRESPONDE EL VALOR
2024	1.00	AL FINALIZAR EL AÑO

JUSTIFICACIÓN: ÚLTIMO REGISTRO

PARÁMETROS DE SEMAFORIZACIÓN

GOBIERNO DEL ESTADO DE TLAXCALA

PROYECTO DE PRESUPUESTO DE EGRESOS 2026

FICHA TÉCNICA

PARÁMETROS DE SEMAFORIZACIÓN		
TIPO DE VALOR	PORCENTAJE	
SEMAFORO	LÍMITE SUPERIOR	LÍMITE INFERIOR
VERDE	120.00	80.00
AMARILLO	79.99	70.00
ROJO	120.01	69.99

METAS DEL CICLO PRESUPUESTARIO		
*(TOTAL DE EVENTOS REALIZADOS PARA FORTALECER LA PREVENCIÓN DEL DELITO 2026/NÚMERO DE EVENTOS PROGRAMADOS PARA FORTALECER LA PREVENCIÓN DEL DELITO 2026)*100*		
PERIODO	VALOR	PERIODO AL QUE CORRESPONDE EL VALOR
1	100.00	OTRO 1

CARACTERÍSTICAS DE LAS VARIABLES	
NOMBRE	TEFPD
DESCRIPCIÓN	TOTAL DE EVENTOS REALIZADOS PARA FORTALECER LA PREVENCIÓN DEL DELITO 2026
MEDIOS DE VERIFICACIÓN	REPORTE DE CONFERENCIA DE PREVENCIÓN DEL DELITO. LISTA DE ASISTENCIA DEL ESTUDIANTADO A CONFERENCIA DE PREVENCIÓN DEL DELITO. (DEPARTAMENTO DE TUTORÍAS Y UNIDAD DE IGUALDAD DE GÉNERO) https://uptrepregionponiente.edu.mx
UNIDAD DE MEDIDA	EVENTO
DESAGREGACIÓN GEOGRÁFICA	COBERTURA ESTATAL
FRECUENCIA	OTRO PERIODO
FECHA DE DISPONIBILIDAD DE LA INFORMACIÓN	JUNIO
NOMBRE	NEFPD
DESCRIPCIÓN	NÚMERO DE EVENTOS PROGRAMADOS PARA FORTALECER LA PREVENCIÓN DEL DELITO 2026
MEDIOS DE VERIFICACIÓN	REPORTE DE CONFERENCIA DE PREVENCIÓN DEL DELITO. LISTA DE ASISTENCIA DEL ESTUDIANTADO A CONFERENCIA DE PREVENCIÓN DEL DELITO. (DEPARTAMENTO DE TUTORÍAS Y UNIDAD DE IGUALDAD DE GÉNERO) https://uptrepregionponiente.edu.mx
UNIDAD DE MEDIDA	EVENTO
DESAGREGACIÓN GEOGRÁFICA	COBERTURA ESTATAL
FRECUENCIA	OTRO PERIODO
FECHA DE DISPONIBILIDAD DE LA INFORMACIÓN	JUNIO

GOBIERNO DEL ESTADO DE TLAXCALA

PROYECTO DE PRESUPUESTO DE EGRESOS 2026

FICHA TÉCNICA

DATOS DE IDENTIFICACIÓN

DEPENDENCIA:	66. UNIVERSIDAD POLITÉCNICA DE TLAXCALA REGIÓN PONIENTE	
UNIDAD RESPONSABLE:	7. SECRETARÍA ACADÉMICA	
PROYECTO:	94 - 2M. INNOVACIÓN EDUCATIVA DE LOS ALUMNOS DE LA UNIVERSIDAD POLITÉCNICA DE TLAXCALA REGIÓN PONIENTE	
CLAVE PROGRAMÁTICA ESPECÍFICA:	PED	
FINALIDAD:	2	DESARROLLO SOCIAL
FUNCIÓN:	2.5	EDUCACIÓN
SUBFUNCIÓN:	2.5.3	EDUCACIÓN SUPERIOR

ALINEACIÓN AL PND

META NACIONAL:	2	DESARROLLO CON BIENESTAR Y HUMANISMO
OBJETIVO NACIONAL:	2.3	GARANTIZAR EL EJERCICIO PLENO DEL DERECHO A UNA EDUCACIÓN INCLUSIVA Y EQUITATIVA PARA NIÑAS, NIÑOS, ADOLESCENTES, JÓVENES Y PERSONAS ADULTAS, PROMOVIENDO UNA FORMACIÓN HUMANISTA, CIENTÍFICA, INTERCULTURAL, PLURILINGÜE E INTEGRAL QUE MEJORE EL BIENESTAR DE LA POBLACIÓN E IMPULSE EL DESARROLLO DEL PAÍS.
ESTRATEGIA NACIONAL:	2.3.1	EXPANDIR LA OFERTA EDUCATIVA PARA GARANTIZAR EL DERECHO A LA EDUCACIÓN DE NIÑAS, NIÑOS, ADOLESCENTES, JÓVENES Y PERSONAS ADULTAS, FOMENTANDO SU DESARROLLO INTEGRAL Y PROMOVIENDO LA IGUALDAD SOCIAL.

ALINEACIÓN CON EL PED Y SUS PROGRAMAS

EJE RECTOR:	3	DESARROLLO ECONÓMICO Y MEDIO AMBIENTE
POLÍTICA:	3.1	DETONAR EL CRECIMIENTO ARMÓNICO.
PROGRAMA:	3.1.40	IMPULSAR FACTORES DETONANTES DEL DESARROLLO ECONÓMICO.
OBJETIVO:	3.1.40.6	VINCULAR LA OFERTA EDUCATIVA CON NECESIDADES DEL DESARROLLO INCLUYENTE, CON EQUIDAD Y SUSTENTABILIDAD DE LA ENTIDAD.
LÍNEA DE ACCIÓN:	3.1.40.6.3	PARTICIPAR EN LA INTEGRACIÓN DEL PROGRAMA DE EDUCACIÓN DUAL EN LOS NIVELES MEDIO SUPERIOR Y SUPERIOR EN COORDINACIÓN CON LOS ORGANISMOS ESTATALES.

MATRIZ DE INDICADORES PARA RESULTADOS

RESUMEN NARRATIVO

OBJETIVO AL QUE CORRESPONDE EL INDICADOR	CONVENIOS PARA IMPLEMENTACIÓN DE PROGRAMA DE MOVILIDAD	FIN	
		PROPÓSITO	
		COMPONENTE	
		ACTIVIDAD	X

INDICADOR

DATOS DE IDENTIFICACIÓN DEL INDICADOR

ORDEN	27	**NOMBRE**	PORCENTAJE DE CONVENIOS PARA LA IMPLEMENTACIÓN DEL PROGRAMA DE MOVILIDAD		
DIMENSIÓN			EFICACIA	**TIPO DE INDICADOR**	DE GESTIÓN
DEFINICIÓN			ESTE INDICADOR MIDE EL PORCENTAJE DE CONVENIOS PARA LA IMPLEMENTACIÓN DEL PROGRAMA DE MOVILIDAD	**TIPO DE VALOR DE META**	RELATIVO
MÉTODO DE CÁLCULO			(TOTAL DE CONVENIOS DE PROGRAMA DE MOVILIDAD REALIZADOS 2026/NÚMERO DE CONVENIOS DE PROGRAMA DE MOVILIDAD PROGRAMADOS 2026)*100		
UNIDAD DE MEDIDA			PORCENTAJE	**VALOR DE PONDERACIÓN**	4.00
DESAGREGACIÓN GEOGRÁFICA			COBERTURA ESTATAL	**FRECUENCIA DE MEDICIÓN**	OTRO PERIODO
CONTRIBUCIÓN AGENDA 2030			**SI** X **NO**		
OBJETIVO AGENDA 2030			4 GARANTIZAR UNA EDUCACIÓN INCLUSIVA, EQUITATIVA Y DE CALIDAD Y PROMOVER OPORTUNIDADES DE APRENDIZAJE DURANTE TODA LA VIDA PARA TODAS Y TODOS		

GOBIERNO DEL ESTADO DE TLAXCALA

PROYECTO DE PRESUPUESTO DE EGRESOS 2026

FICHA TÉCNICA

INDICADOR

DATOS DE IDENTIFICACIÓN DEL INDICADOR

TRANSVERSALIDAD

ENFOQUE DE TRANSVERSALIDAD: JOVENES

HOMBRES	300	**MUJERES**	300	**TOTAL**	600

ESTE INDICADOR ATIENDE AL PROGRAMA DE ATENCIÓN A LA POBREZA	**SI**		**NO**	X

INDICADOR DE POBREZA AL QUE CONTRIBUYE

ACCIÓN AFIRMATIVA

IGUALDAD DE GÉNERO	INDÍGENAS	DISCAPACITADOS	COMUNIDAD LGTB+	MIGRANTES

CARACTERÍSTICAS DEL INDICADOR

CARACTERÍSTICA	NO CUMPLE	CUMPLE PARCIALMENTE	CUMPLE
CLARIDAD			X
RELEVANCIA			X
ECONOMÍA	X		
MONITOREABLE			X
ADECUADO			X
APORTE MARGINAL	X		

CONTACTO DEL INDICADOR

NOMBRE	APOLONIA HORTENCIA HERNÁNDEZ PORTILLO		
ÁREA	SECRETARÍA ACADÉMICA		
PUESTO	SECRETARIA ACADÉMICA		
CORREO ELECTRÓNICO	secretaria_academica@uptlaxponiente.edu.mx		
No. TELEFÓNICO	2414188730	**EXTENSIÓN**	3102

DETERMINACIÓN DE METAS

VIABILIDAD DE LA META

META ACUMULABLE	NO	**COMPORTAMIENTO DEL INDICADOR**	ASCENDENTE	**FACTIBILIDAD**	ALTA

JUSTIFICACIÓN DE LA FACTIBILIDAD

LÍNEA BASE

AÑO	VALOR	PERIODO AL QUE CORRESPONDE EL VALOR
2025	1.00	AL FINALIZAR EL AÑO

JUSTIFICACIÓN: ÚLTIMO REGISTRO

PARÁMETROS DE SEMAFORIZACIÓN

GOBIERNO DEL ESTADO DE TLAXCALA

PROYECTO DE PRESUPUESTO DE EGRESOS 2026

FICHA TÉCNICA

PARÁMETROS DE SEMAFORIZACIÓN		
TIPO DE VALOR	PORCENTAJE	
SEMAFORO	LÍMITE SUPERIOR	LÍMITE INFERIOR
VERDE	120.00	80.00
AMARILLO	79.99	70.00
ROJO	120.01	69.99

METAS DEL CICLO PRESUPUESTARIO		
*(TOTAL DE CONVENIOS DE PROGRAMA DE MOVILIDAD REALIZADOS 2026/NÚMERO DE CONVENIOS DE PROGRAMA DE MOVILIDAD PROGRAMADOS 2026)*100*		
PERIODO	VALOR	PERIODO AL QUE CORRESPONDE EL VALOR
1	100.00	OTRO 1

CARACTERÍSTICAS DE LAS VARIABLES	
NOMBRE	TCPMR
DESCRIPCIÓN	TOTAL DE CONVENIOS DE PROGRAMA DE MOVILIDAD REALIZADOS 2026
MEDIOS DE VERIFICACIÓN	CONVENIOS FIRMADOS. (DEPARTAMENTO DE VINCULACIÓN) https://uptrepregionponiente.edu.mx
UNIDAD DE MEDIDA	CONVENIO
DESAGREGACIÓN GEOGRÁFICA	COBERTURA ESTATAL
FRECUENCIA	OTRO PERIODO
FECHA DE DISPONIBILIDAD DE LA INFORMACIÓN	NOVIEMBRE
NOMBRE	NCPMP
DESCRIPCIÓN	NÚMERO DE CONVENIOS DE PROGRAMA DE MOVILIDAD PROGRAMADOS 2026
MEDIOS DE VERIFICACIÓN	CONVENIOS FIRMADOS. (DEPARTAMENTO DE VINCULACIÓN) https://uptrepregionponiente.edu.mx
UNIDAD DE MEDIDA	CONVENIO
DESAGREGACIÓN GEOGRÁFICA	COBERTURA ESTATAL
FRECUENCIA	OTRO PERIODO
FECHA DE DISPONIBILIDAD DE LA INFORMACIÓN	NOVIEMBRE

GOBIERNO DEL ESTADO DE TLAXCALA

PROYECTO DE PRESUPUESTO DE EGRESOS 2026

FICHA TÉCNICA

DATOS DE IDENTIFICACIÓN

DEPENDENCIA:	66. UNIVERSIDAD POLITÉCNICA DE TLAXCALA REGIÓN PONIENTE	
UNIDAD RESPONSABLE:	7. SECRETARÍA ACADÉMICA	
PROYECTO:	94 - 2M. INNOVACIÓN EDUCATIVA DE LOS ALUMNOS DE LA UNIVERSIDAD POLITÉCNICA DE TLAXCALA REGIÓN PONIENTE	
CLAVE PROGRAMÁTICA ESPECÍFICA:	PED	
FINALIDAD:	2	DESARROLLO SOCIAL
FUNCIÓN:	2.5	EDUCACIÓN
SUBFUNCIÓN:	2.5.3	EDUCACIÓN SUPERIOR

ALINEACIÓN AL PND

META NACIONAL:	2	DESARROLLO CON BIENESTAR Y HUMANISMO
OBJETIVO NACIONAL:	2.3	GARANTIZAR EL EJERCICIO PLENO DEL DERECHO A UNA EDUCACIÓN INCLUSIVA Y EQUITATIVA PARA NIÑAS, NIÑOS, ADOLESCENTES, JÓVENES Y PERSONAS ADULTAS, PROMOVIENDO UNA FORMACIÓN HUMANISTA, CIENTÍFICA, INTERCULTURAL, PLURILINGÜE E INTEGRAL QUE MEJORE EL BIENESTAR DE LA POBLACIÓN E IMPULSE EL DESARROLLO DEL PAÍS.
ESTRATEGIA NACIONAL:	2.3.1	EXPANDIR LA OFERTA EDUCATIVA PARA GARANTIZAR EL DERECHO A LA EDUCACIÓN DE NIÑAS, NIÑOS, ADOLESCENTES, JÓVENES Y PERSONAS ADULTAS, FOMENTANDO SU DESARROLLO INTEGRAL Y PROMOVIENDO LA IGUALDAD SOCIAL.

ALINEACIÓN CON EL PED Y SUS PROGRAMAS

EJE RECTOR:	3	DESARROLLO ECONÓMICO Y MEDIO AMBIENTE
POLÍTICA:	3.1	DETONAR EL CRECIMIENTO ARMÓNICO.
PROGRAMA:	3.1.40	IMPULSAR FACTORES DETONANTES DEL DESARROLLO ECONÓMICO.
OBJETIVO:	3.1.40.6	VINCULAR LA OFERTA EDUCATIVA CON NECESIDADES DEL DESARROLLO INCLUYENTE, CON EQUIDAD Y SUSTENTABILIDAD DE LA ENTIDAD.
LÍNEA DE ACCIÓN:	3.1.40.6.3	PARTICIPAR EN LA INTEGRACIÓN DEL PROGRAMA DE EDUCACIÓN DUAL EN LOS NIVELES MEDIO SUPERIOR Y SUPERIOR EN COORDINACIÓN CON LOS ORGANISMOS ESTATALES.

MATRIZ DE INDICADORES PARA RESULTADOS

RESUMEN NARRATIVO

OBJETIVO AL QUE CORRESPONDE EL INDICADOR	BECAS ESCOLARES PARA ESTUDIANTES EN LA UNIVERSIDAD POLITÉCNICA DE TLAXCALA REGIÓN PONIENTE	FIN	
		PROPÓSITO	
		COMPONENTE	
		ACTIVIDAD	X

INDICADOR

DATOS DE IDENTIFICACIÓN DEL INDICADOR

ORDEN	28	**NOMBRE**	PORCENTAJE DE ESTUDIANTES BECADOS		
DIMENSIÓN			EFICACIA	**TIPO DE INDICADOR**	DE GESTIÓN
DEFINICIÓN			ESTE INDICADOR MIDE EL PORCENTAJE DE ESTUDIANTES BECADOS	**TIPO DE VALOR DE META**	RELATIVO
MÉTODO DE CÁLCULO			(TOTAL DE ESTUDIANTES CON BECA 2026/TOTAL DE MATRÍCULA INSCRITA EN 2026)*100		
UNIDAD DE MEDIDA			PORCENTAJE	**VALOR DE PONDERACIÓN**	4.00
DESAGREGACIÓN GEOGRÁFICA			COBERTURA ESTATAL	**FRECUENCIA DE MEDICIÓN**	ANUAL
CONTRIBUCIÓN AGENDA 2030			**SI** X **NO**		
OBJETIVO AGENDA 2030			4 GARANTIZAR UNA EDUCACIÓN INCLUSIVA, EQUITATIVA Y DE CALIDAD Y PROMOVER OPORTUNIDADES DE APRENDIZAJE DURANTE TODA LA VIDA PARA TODAS Y TODOS		

GOBIERNO DEL ESTADO DE TLAXCALA

PROYECTO DE PRESUPUESTO DE EGRESOS 2026

FICHA TÉCNICA

INDICADOR

DATOS DE IDENTIFICACIÓN DEL INDICADOR

TRANSVERSALIDAD

ENFOQUE DE TRANSVERSALIDAD: JOVENES

HOMBRES	300	**MUJERES**	300	**TOTAL**	600

ESTE INDICADOR ATIENDE AL PROGRAMA DE ATENCIÓN A LA POBREZA	**SI**	X	**NO**	
INDICADOR DE POBREZA AL QUE CONTRIBUYE	INGRESO CORRIENTE PER CÁPITA			

ACCIÓN AFIRMATIVA

IGUALDAD DE GÉNERO	INDÍGENAS	DISCAPACITADOS	COMUNIDAD LGTB+	MIGRANTES

CARACTERÍSTICAS DEL INDICADOR

CARACTERÍSTICA	NO CUMPLE	CUMPLE PARCIALMENTE	CUMPLE
CLARIDAD			X
RELEVANCIA			X
ECONOMÍA	X		
MONITOREABLE			X
ADECUADO			X
APORTE MARGINAL	X		

CONTACTO DEL INDICADOR

NOMBRE	APOLONIA HORTENCIA HERNÁNDEZ PORTILLO		
ÁREA	SECRETARÍA ACADÉMICA		
PUESTO	SECRETARIA ACADÉMICA		
CORREO ELECTRÓNICO	secretaria_academica@uptlaxponiente.edu.mx		
No. TELEFÓNICO	2414188730	**EXTENSIÓN**	3102

DETERMINACIÓN DE METAS

VIABILIDAD DE LA META

META ACUMULABLE	NO	**COMPORTAMIENTO DEL INDICADOR**	ASCENDENTE	**FACTIBILIDAD**	ALTA

JUSTIFICACIÓN DE LA FACTIBILIDAD

LÍNEA BASE

AÑO	VALOR	PERIODO AL QUE CORRESPONDE EL VALOR
2021	360.00	AL FINALIZAR EL AÑO

JUSTIFICACIÓN: ÚLTIMO REGISTRO

PARÁMETROS DE SEMAFORIZACIÓN

GOBIERNO DEL ESTADO DE TLAXCALA

PROYECTO DE PRESUPUESTO DE EGRESOS 2026

FICHA TÉCNICA

PARÁMETROS DE SEMAFORIZACIÓN		
TIPO DE VALOR	PORCENTAJE	
SEMAFORO	LÍMITE SUPERIOR	LÍMITE INFERIOR
VERDE	61.00	58.00
AMARILLO	57.99	56.00
ROJO	61.01	55.99

METAS DEL CICLO PRESUPUESTARIO		
*(TOTAL DE ESTUDIANTES CON BECA 2026/TOTAL DE MATRÍCULA INSCRITA EN 2026)*100*		
PERIODO	VALOR	PERIODO AL QUE CORRESPONDE EL VALOR
1	60.00	ANUAL

CARACTERÍSTICAS DE LAS VARIABLES	
NOMBRE	TEB
DESCRIPCIÓN	TOTAL DE ESTUDIANTES CON BECA 2026
MEDIOS DE VERIFICACIÓN	LISTA DE ESTUDIANTES BECADOS (DEPARTAMENTO DE SERVICIOS ESCOLARES) https://uptrepregionponiente.edu.mx
UNIDAD DE MEDIDA	ALUMNO
DESAGREGACIÓN GEOGRÁFICA	COBERTURA ESTATAL
FRECUENCIA	ANUAL
FECHA DE DISPONIBILIDAD DE LA INFORMACIÓN	DICIEMBRE
NOMBRE	TMINS
DESCRIPCIÓN	TOTAL DE MATRÍCULA INSCRITA EN 2026
MEDIOS DE VERIFICACIÓN	LISTA DE ESTUDIANTES BECADOS (DEPARTAMENTO DE SERVICIOS ESCOLARES) https://uptrepregionponiente.edu.mx
UNIDAD DE MEDIDA	ALUMNO
DESAGREGACIÓN GEOGRÁFICA	COBERTURA ESTATAL
FRECUENCIA	ANUAL
FECHA DE DISPONIBILIDAD DE LA INFORMACIÓN	DICIEMBRE

GOBIERNO DEL ESTADO DE TLAXCALA

PROYECTO DE PRESUPUESTO DE EGRESOS 2026

FICHA TÉCNICA

DATOS DE IDENTIFICACIÓN

DEPENDENCIA:	66. UNIVERSIDAD POLITÉCNICA DE TLAXCALA REGIÓN PONIENTE	
UNIDAD RESPONSABLE:	7. SECRETARÍA ACADÉMICA	
PROYECTO:	94 - 2M. INNOVACIÓN EDUCATIVA DE LOS ALUMNOS DE LA UNIVERSIDAD POLITÉCNICA DE TLAXCALA REGIÓN PONIENTE	
CLAVE PROGRAMÁTICA ESPECÍFICA:	PED	
FINALIDAD:	2	DESARROLLO SOCIAL
FUNCIÓN:	2.5	EDUCACIÓN
SUBFUNCIÓN:	2.5.3	EDUCACIÓN SUPERIOR

ALINEACIÓN AL PND

META NACIONAL:	2	DESARROLLO CON BIENESTAR Y HUMANISMO
OBJETIVO NACIONAL:	2.3	GARANTIZAR EL EJERCICIO PLENO DEL DERECHO A UNA EDUCACIÓN INCLUSIVA Y EQUITATIVA PARA NIÑAS, NIÑOS, ADOLESCENTES, JÓVENES Y PERSONAS ADULTAS, PROMOVIENDO UNA FORMACIÓN HUMANISTA, CIENTÍFICA, INTERCULTURAL, PLURILINGÜE E INTEGRAL QUE MEJORE EL BIENESTAR DE LA POBLACIÓN E IMPULSE EL DESARROLLO DEL PAÍS.
ESTRATEGIA NACIONAL:	2.3.3	FORTALECER LOS PLANES Y PROGRAMAS DE ESTUDIO CONFORME A LOS PRINCIPIOS DE LA NUEVA ESCUELA MEXICANA, PROMOVIENDO UNA FORMACIÓN INTEGRAL, CRÍTICA, AMBIENTAL, HUMANISTA, CÍVICA, INTERCULTURAL Y CIENTÍFICA.

ALINEACIÓN CON EL PED Y SUS PROGRAMAS

EJE RECTOR:	2	BIENESTAR PARA TODOS
POLÍTICA:	2.2	EDUCACIÓN DE EXCELENCIA, CULTURA REGENERADORA Y DEPORTE PERMANENTE.
PROGRAMA:	2.2.17	FORTALECER LA EDUCACIÓN SUPERIOR, CON EL IMPULSO DE LA CIENCIA, LA TECNOLOGÍA, LA INNOVACIÓN Y LA INVESTIGACIÓN.
OBJETIVO:	2.2.17.2	VINCULAR LAS INSTITUCIONES DE EDUCACIÓN SUPERIOR CON LA CIENCIA, TECNOLOGÍA E INNOVACIÓN, CON LA INTENCIÓN DE BUSCAR DE MANERA CONJUNTA, ALTERNATIVAS DE SOLUCIÓN A LOS PROBLEMAS MÁS SENTIDOS DE LA SOCIEDAD TLAXCALTECA, PROMOVIENDO LA APROPIACIÓN Y LA RETRIBUCIÓN SOCIAL DEL CONOCIMIENTO.
LÍNEA DE ACCIÓN:	2.2.17.2.4	GENERAR CONOCIMIENTO E INNOVACIONES TECNOLÓGICAS PARA BENEFICIO DE LA SOCIEDAD.

MATRIZ DE INDICADORES PARA RESULTADOS

RESUMEN NARRATIVO

OBJETIVO AL QUE CORRESPONDE EL INDICADOR	DESARROLLO DE PROYECTOS COMO IMPULSO A LA CIENCIA, TECNOLOGÍA, INNOVACIÓN E INVESTIGACIÓN	FIN	
		PROPÓSITO	
		COMPONENTE	
		ACTIVIDAD	X

INDICADOR

DATOS DE IDENTIFICACIÓN DEL INDICADOR

ORDEN	29	**NOMBRE**	PORCENTAJE DE PROYECTOS DE CIENCIA, TECNOLOGÍA, INNOVACIÓN E INVESTIGACIÓN		
DIMENSIÓN			EFICACIA	**TIPO DE INDICADOR**	DE GESTIÓN
DEFINICIÓN			ESTE INDICADOR MIDE EL PORCENTAJE DE PROYECTOS DE INVESTIGACIÓN QUE FORTALECEN LAS TÉCNICAS DE INVESTIGACIÓN, QUE DESARROLLAN HABILIDADES PRÁCTICAS Y PROMUEVEN LA INNOVACIÓN	**TIPO DE VALOR DE META**	RELATIVO
MÉTODO DE CÁLCULO			(NÚMERO DE PROYECTOS DE CIENCIA, TECNOLOGÍA, INNOVACIÓN E INVESTIGACIÓN REALIZADOS 2026/TOTAL DE PROYECTOS DE CIENCIA, TECNOLOGÍA, INNOVACIÓN E INVESTIGACIÓN 2026)*100		
UNIDAD DE MEDIDA			PORCENTAJE	**VALOR DE PONDERACIÓN**	4.00
DESAGREGACIÓN GEOGRÁFICA			COBERTURA ESTATAL	**FRECUENCIA DE MEDICIÓN**	ANUAL

GOBIERNO DEL ESTADO DE TLAXCALA

PROYECTO DE PRESUPUESTO DE EGRESOS 2026

FICHA TÉCNICA

INDICADOR

DATOS DE IDENTIFICACIÓN DEL INDICADOR

CONTRIBUCIÓN AGENDA 2030	**SI**	X	**NO**		
OBJETIVO AGENDA 2030	4	GARANTIZAR UNA EDUCACIÓN INCLUSIVA, EQUITATIVA Y DE CALIDAD Y PROMOVER OPORTUNIDADES DE APRENDIZAJE DURANTE TODA LA VIDA PARA TODAS Y TODOS			

TRANSVERSALIDAD

ENFOQUE DE TRANSVERSALIDAD: JOVENES

HOMBRES	300	**MUJERES**	300	**TOTAL**	600

ESTE INDICADOR ATIENDE AL PROGRAMA DE ATENCIÓN A LA POBREZA	**SI**		**NO**	X

INDICADOR DE POBREZA AL QUE CONTRIBUYE

ACCIÓN AFIRMATIVA

IGUALDAD DE GÉNERO	INDÍGENAS	DISCAPACITADOS	COMUNIDAD LGTB+	MIGRANTES

CARACTERÍSTICAS DEL INDICADOR

CARACTERÍSTICA	NO CUMPLE	CUMPLE PARCIALMENTE	CUMPLE
CLARIDAD			X
RELEVANCIA			X
ECONOMÍA	X		
MONITOREABLE			X
ADECUADO			X
APORTE MARGINAL	X		

CONTACTO DEL INDICADOR

NOMBRE	APOLONIA HORTENCIA HERNÁNDEZ PORTILLO		
ÁREA	SECRETARÍA ACADÉMICA		
PUESTO	SECRETARIA ACADÉMICA		
CORREO ELECTRÓNICO	secretaria_academica@uptlaxponiente.edu.mx		
No. TELEFÓNICO	2414188730	**EXTENSIÓN**	3102

DETERMINACIÓN DE METAS

VIABILIDAD DE LA META

META ACUMULABLE	NO	**COMPORTAMIENTO DEL INDICADOR**	ASCENDENTE	**FACTIBILIDAD**	ALTA

JUSTIFICACIÓN DE LA FACTIBILIDAD

LÍNEA BASE

AÑO	VALOR	PERIODO AL QUE CORRESPONDE EL VALOR
2025	7.00	AL FINALIZAR EL AÑO

JUSTIFICACIÓN: ÚLTIMO REGISTRO

PARÁMETROS DE SEMAFORIZACIÓN

GOBIERNO DEL ESTADO DE TLAXCALA

PROYECTO DE PRESUPUESTO DE EGRESOS 2026

FICHA TÉCNICA

PARÁMETROS DE SEMAFORIZACIÓN		
TIPO DE VALOR	PORCENTAJE	
SEMAFORO	LÍMITE SUPERIOR	LÍMITE INFERIOR
VERDE	120.00	80.00
AMARILLO	79.99	70.00
ROJO	120.01	69.99

METAS DEL CICLO PRESUPUESTARIO		
*(NÚMERO DE PROYECTOS DE CIENCIA, TECNOLOGÍA, INNOVACIÓN E INVESTIGACIÓN REALIZADOS 2026/TOTAL DE PROYECTOS DE CIENCIA, TECNOLOGÍA, INNOVACIÓN E INVESTIGACIÓN 2026)*100*		
PERIODO	VALOR	PERIODO AL QUE CORRESPONDE EL VALOR
1	100.00	ANUAL

CARACTERÍSTICAS DE LAS VARIABLES	
NOMBRE	NPCTII
DESCRIPCIÓN	NÚMERO DE PROYECTOS DE CIENCIA, TECNOLOGÍA, INNOVACIÓN E INVESTIGACIÓN REALIZADOS 2026
MEDIOS DE VERIFICACIÓN	PROYECTO IMPRESO (DIRECTORES DE PROGRAMAS ACADÉMICOS) https://uptrepregionponiente.edu.mx
UNIDAD DE MEDIDA	PROYECTO
DESAGREGACIÓN GEOGRÁFICA	COBERTURA ESTATAL
FRECUENCIA	ANUAL
FECHA DE DISPONIBILIDAD DE LA INFORMACIÓN	DICIEMBRE
NOMBRE	TPCTII
DESCRIPCIÓN	TOTAL DE PROYECTOS DE CIENCIA, TECNOLOGÍA, INNOVACIÓN E INVESTIGACIÓN 2026
MEDIOS DE VERIFICACIÓN	PROYECTO IMPRESO (DIRECTORES DE PROGRAMAS ACADÉMICOS) https://uptrepregionponiente.edu.mx
UNIDAD DE MEDIDA	PROYECTO
DESAGREGACIÓN GEOGRÁFICA	COBERTURA ESTATAL
FRECUENCIA	ANUAL
FECHA DE DISPONIBILIDAD DE LA INFORMACIÓN	DICIEMBRE

ELABORÓ		AUTORIZÓ
OSCAR MORALES BÁEZ SECRETARIO ADMINISTRATIVO	APOLONIA HORTENSIA HERNÁNDEZ PORTILLO SECRETARIA ACADÉMICA	VÍCTOR CASTRO LÓPEZ RECTOR

UNIVERSIDAD POLITÉCNICA DE TLAXCALA SECRETARÍA ADMINISTRATIVA CLAVE: 29EP00002B

UNIVERSIDAD POLITÉCNICA DE TLAXCALA SECRETARÍA ACADÉMICA CLAVE: 29EP00002B

UNIVERSIDAD POLITÉCNICA DE TLAXCALA RECTORÍA CLAVE: 29EP00002B

GOBIERNO DEL ESTADO DE TLAXCALA

PROYECTO DE PRESUPUESTO DE EGRESOS 2026

MATRIZ DE INDICADOR PARA RESULTADOS

DATOS DE IDENTIFICACIÓN

CLASIFICACIÓN Pp E. PRESTACIÓN DE SERVICIOS PÚBLICOS

DEPENDENCIA 66. UNIVERSIDAD POLITÉCNICA DE TLAXCALA REGIÓN PONIENTE

UNIDAD RESPONSABLE 7. SECRETARÍA ACADÉMICA

PROYECTO 94 - 2M. INNOVACIÓN EDUCATIVA DE LOS ALUMNOS DE LA UNIVERSIDAD POLITÉCNICA DE TLAXCALA REGIÓN PONIENTE

CLAVE PROGRAMÁTICA ESPECÍFICA PED

NIVEL	OBJETIVO	INDICADOR	TIPO / DIMENSIÓN / FRECUENCIA	MÉTODO DE CÁLCULO	MEDIOS DE VERIFICACIÓN	SUPUESTOS
FIN	CONTRIBUIR AL FORTALECIMIENTO DE LA EDUCACIÓN SUPERIOR MEDIANTE EL IMPULSO DE LA CIENCIA, LA TECNOLOGÍA, LA INNOVACIÓN Y LA INVESTIGACIÓN PARA EL DESARROLLO ECONÓMICO Y SOCIAL DE LA REGIÓN	TASA DE ABSORCIÓN EN EDUCACIÓN SUPERIOR	ESTRATÉGICO / EFICACIA / ANUAL	TASA DE ABSORCIÓN EN EDUCACIÓN SUPERIOR	BASES DE DATOS DEL FORMATO 911 DE EDUCACIÓN SUPERIOR (INICIO DEL CICLO ESCOLAR). SEP. BASES DE DATOS DEL FORMATO 911 DE EDUCACIÓN MEDIA SUPERIOR (INICIO DEL CICLO ESCOLAR) https://www.inegi.org.mx/app/estatal/?ag=07000029#grafica	SEP. PRINCIPALES CIFRAS DEL SISTEMA EDUCATIVO NACIONAL
PROPÓSITO	LOS ALUMNOS DE LA UNIVERSIDAD POLITÉCNICA DE TLAXCALA REGIÓN PONIENTE FORTALECEN LA EFICIENCIA TERMINAL	PORCENTAJE DE EFICIENCIA TERMINAL	ESTRATÉGICO / EFICACIA / ANUAL	(TOTAL DE EGRESADOS DE LAS INGENIERÍAS 2026 DE LA UPTREP/TOTAL DE ALUMNOS INSCRITOS EN EL CUATRIMESTRE A LAS INGENIERÍAS 2022 DE LA UPTREP)*100	ARCHIVOS DE EGRESADOS 2026, (SECRETARÍA ACADÉMICA) https://uptrepregionponiente.edu.mx	EL PERFIL DE EGRESO DE LOS ALUMNOS ES ACORDE A LA DEMANDA DE LOS SECTORES PRODUCTIVOS
COMPONENTE	1. INCREMENTO EN LA MATRÍCULA DE ALUMNOS A LA UNIVERSIDAD POLITÉCNICA DE TLAXCALA REGIÓN PONIENTE	PORCENTAJE DE ALUMNOS DE NUEVO INGRESO CAPTADOS EN LA UPTREP	DE GESTIÓN / EFICACIA / OTRO PERIODO	(TOTAL DE ALUMNOS INSCRITOS DE NUEVO INGRESO 2026/TOTAL DE ALUMNOS SOLICITANTES DE NUEVO INGRESO 2026 A LA UPTREP)*100	EXPEDIENTES DE ALUMNOS DE NUEVO INGRESO 2026, (DEPARTAMENTO DE SERVICIOS ESCOLARES) https://uptrepregionponiente.edu.mx	LOS ASPIRANTES A LAS INGENIERÍAS DE LA UPTREP SE INSCRIBEN CON LA CONVICCIÓN DE CONCLUIR EL PLAN DE ESTUDIOS DE LOS PROGRAMAS EDUCATIVOS OFERTADOS
	2. VINCULACIÓN INTERINSTITUCIONAL PARA QUE LOS ALUMNOS REALICEN SUS ESTANCIAS Y ESTADÍAS	PORCENTAJE DE ALUMNOS QUE REALIZAN ESTANCIAS Y ESTADÍAS	DE GESTIÓN / EFICACIA / ANUAL	(TOTAL DE ALUMNOS QUE REALIZAN ESTANCIAS Y ESTADÍAS 2026/TOTAL DE ALUMNOS QUE DEBEN REALIZAR ESTANCIAS Y ESTADÍAS 2026)*100	EXPEDIENTES DE ALUMNOS 2026, (DEPARTAMENTO DE VINCULACIÓN) https://uptrepregionponiente.edu.mx	LOS ALUMNOS DE LA UNIVERSIDAD SON ACEPTADOS POR EL SECTOR PRODUCTIVO PARA REALIZAR SUS ESTANCIAS Y ESTADÍAS, ASIMISMO LOGRANDO EL INGRESO AL CAMPO LABORAL

GOBIERNO DEL ESTADO DE TLAXCALA

PROYECTO DE PRESUPUESTO DE EGRESOS 2026

MATRIZ DE INDICADOR PARA RESULTADOS

DATOS DE IDENTIFICACIÓN

CLASIFICACIÓN Pp	E. PRESTACIÓN DE SERVICIOS PÚBLICOS
DEPENDENCIA	66. UNIVERSIDAD POLITÉCNICA DE TLAXCALA REGIÓN PONIENTE
UNIDAD RESPONSABLE	7. SECRETARÍA ACADÉMICA
PROYECTO	94 - 2M. INNOVACIÓN EDUCATIVA DE LOS ALUMNOS DE LA UNIVERSIDAD POLITÉCNICA DE TLAXCALA REGIÓN PONIENTE
CLAVE PROGRAMÁTICA ESPECÍFICA	PED

NIVEL	OBJETIVO	INDICADOR	TIPO / DIMENSIÓN / FRECUENCIA	MÉTODO DE CÁLCULO	MEDIOS DE VERIFICACIÓN	SUPUESTOS
COMPONENTE	3. PROYECTOS DE INVESTIGACIÓN POR DOCENTES DE LA UNIVERSIDAD POLITÉCNICA DE TLAXCALA REGIÓN PONIENTE	PORCENTAJE DE PROYECTOS DE INVESTIGACIÓN	DE GESTIÓN / EFICACIA / ANUAL	(NÚMERO DE PROYECTOS REALIZADOS 2026/TOTAL DE PROYECTOS DE INVESTIGACIÓN PROGRAMADOS 2026)*100	CARPETA DE PROYECTOS 2026, (DIRECTORES DE CARRERAS) https://uptrepregionponiente.edu.mx	LOS PROYECTOS DE INVESTIGACIÓN REALIZADOS POR DOCENTES DE LA UPTREP, FORTALECEN TÉCNICAS DE INVESTIGACIÓN
	4. EVENTOS TEMÁTICOS CON TEMAS EN DIVERSIDAD SOCIAL EN LA ORIENTACIÓN SEXUAL, IDENTIDAD Y EXPRESIÓN DE GÉNERO	PORCENTAJE DE EVENTOS TEMÁTICOS	DE GESTIÓN / EFICACIA / OTRO PERIODO	(NÚMERO DE EVENTOS TEMÁTICOS REALIZADOS 2026/TOTAL DE EVENTOS TEMÁTICOS PROGRAMADOS 2026)*100	CARPETA DE EVENTOS TEMÁTICOS 2026, (UNIDAD DE IGUALDAD DE GÉNERO) https://uptrepregionponiente.edu.mx	LOS ALUMNOS TIENEN UNA PARTICIPACIÓN EFICAZ EN LAS ACTIVIDADES COMPLEMENTARIAS DONDE FORTALECEN SU EDUCACIÓN
	5. CREACIÓN O REDISEÑO DE PROGRAMAS EDUCATIVOS	PORCENTAJE DE CREACIÓN O REDISEÑO DE PROGRAMAS EDUCATIVOS	DE GESTIÓN / EFICACIA / ANUAL	(NÚMERO ESTABLECIDO DE PROGRAMAS ACADÉMICOS/TOTAL DE PROGRAMAS APERTURADOS O REDISEÑADOS)*100	ANÁLISIS DE CONVOCATORIA PARA CREACIÓN O REDISEÑO DE PROGRAMAS ACADÉMICOS (SECRETARÍA ACADÉMICA) https://uptrepregionponiente.edu.mx	LOS ANÁLISIS DE CONVOCATORIA PARA NUEVOS PROGRAMAS ACADÉMICOS 2026 SE CUMPLAN
ACTIVIDAD	1.1 ALUMNAS DE NUEVO INGRESO QUE RECIBIERON CURSO DE INDUCCIÓN	PORCENTAJE DE ALUMNAS MUJERES DE NUEVO INGRESO QUE RECIBIERON CURSO DE INDUCCIÓN	DE GESTIÓN / EFICACIA / OTRO PERIODO	(NÚMERO DE ASPIRANTES MUJERES INSCRITAS QUE RECIBIERON CURSO DE INDUCCIÓN/TOTAL DE ASPIRANTES INSCRITAS)*100	REPORTE DE INSCRITOS DE NUEVO INGRESO QUE RECIBIERON CURSO DE INDUCCIÓN (DIRECTORES DE PROGRAMAS ACADÉMICOS) https://uptrepregionponiente.edu.mx	LAS ASPIRANTES INSCRITAS A LAS INGENIERÍAS DE LA UPTREP ASISTIERON AL CURSO DE INDUCCIÓN PARA CONOCER LOS PROCESOS Y SERVICIOS, ASÍ COMO LOS PERFILES DE INGRESO Y EGRESO
	1.2 ALUMNOS DE NUEVO INGRESO QUE RECIBIERON CURSO DE INDUCCIÓN	PORCENTAJE DE ALUMNOS HOMBRES DE NUEVO INGRESO QUE RECIBIERON CURSO DE INDUCCIÓN	DE GESTIÓN / EFICACIA / OTRO PERIODO	(NÚMERO DE ASPIRANTES HOMBRES INSCRITOS QUE RECIBIERON CURSO DE INDUCCIÓN/TOTAL DE ASPIRANTES INSCRITOS)*100	REPORTE DE INSCRITOS DE NUEVO INGRESO QUE RECIBIERÓN CURSO DE INDUCCIÓN (DIRECTORES DE PROGRAMAS ACADÉMICOS) https://uptrepregionponiente.edu.mx	LOS ASPIRANTES INSCRITOS A LAS INGENIERÍAS DE LA UPTREP ASISTIERON AL CURSO DE INDUCCIÓN PARA CONOCER LOS PROCESOS Y SERVICIOS, ASÍ COMO LOS PERFILES DE INGRESO Y EGRESO

GOBIERNO DEL ESTADO DE TLAXCALA

PROYECTO DE PRESUPUESTO DE EGRESOS 2026

MATRIZ DE INDICADOR PARA RESULTADOS

DATOS DE IDENTIFICACIÓN

CLASIFICACIÓN Pp E. PRESTACIÓN DE SERVICIOS PÚBLICOS

DEPENDENCIA 66. UNIVERSIDAD POLITÉCNICA DE TLAXCALA REGIÓN PONIENTE

UNIDAD RESPONSABLE 7. SECRETARÍA ACADÉMICA

PROYECTO 94 - 2M. INNOVACIÓN EDUCATIVA DE LOS ALUMNOS DE LA UNIVERSIDAD POLITÉCNICA DE TLAXCALA REGIÓN PONIENTE

CLAVE PROGRAMÁTICA ESPECÍFICA PED

NIVEL	OBJETIVO	INDICADOR	TIPO / DIMENSIÓN / FRECUENCIA	MÉTODO DE CÁLCULO	MEDIOS DE VERIFICACIÓN	SUPUESTOS
ACTIVIDAD	1.3 SESIONES DE ASESORÍA PARA ALUMNOS QUE REQUIEREN	PORCENTAJE DE SESIONES DE ASESORÍA PARA ALUMNOS QUE LO REQUIEREN	DE GESTIÓN / EFICACIA / CUATRIMESTRAL	(TOTAL DE SESIONES DE ASESORÍA REALIZADAS PARA ALUMNOS QUE REQUIEREN/TOTAL DE SESIONES DE ASESORÍA PROGRAMADAS)*100	LISTAS DE ALUMNOS ATENDIDOS EN ASESORÍAS (DIRECTORES DE PROGRAMAS ACADÉMICOS) https://uptrepregionponiente.edu.mx	LOS ALUMNOS MANTIENEN UNA ASISTENCIA OPORTUNA Y PARTICIPATIVA EN TODAS LAS SESIONES
	1.4 ACTUALIZACIÓN Y CAPACITACIÓN DEL PERSONAL DOCENTE	PORCENTAJE DE CURSOS DE ACTUALIZACIÓN Y CAPACITACIÓN	DE GESTIÓN / EFICACIA / CUATRIMESTRAL	(NÚMERO DE CURSOS DE ACTUALIZACIÓN Y CAPACITACIÓN DOCENTE REALIZADOS 2026/TOTAL DE CURSOS DE ACTUALIZACIÓN Y CAPACITACIÓN DOCENTE PROGRAMADOS 2026)*100	LISTAS DE ASISTENCIA A CURSOS DE ACTUALIZACIÓN DOCENTE. PLANTILLA DOCENTE (DEPARTAMENTO DE RECURSOS HUMANOS) https://uptrepregionponiente.edu.mx	LOS DOCENTES MANTIENEN UNA ASISTENCIA Y PARTICIPACIÓN ACTIVA
	1.5 EVENTOS CON TEMÁTICAS PARA LA FORMACIÓN INTEGRAL DEL ALUMNO	PORCENTAJE DE EVENTOS CON TEMÁTICAS DE FORMACIÓN INTEGRAL	DE GESTIÓN / EFICACIA / OTRO PERIODO	(TOTAL DE EVENTOS TEMÁTICOS REALIZADOS 2026/NÚMERO DE EVENTOS TEMÁTICOS PROGRAMADOS 2026)*100	REPORTE DE EVENTOS CON TEMÁTICA DE FORMACIÓN INTEGRAL. LISTA DE ASISTENCIA DE ALUMNOS A EVENTOS CON TEMÁTICA DE FORMACIÓN INTEGRAL (DEPARTAMENTO DE TUTORÍAS) https://uptrepregionponiente.edu.mx	LOS ALUMNOS TIENEN UNA PARTICIPACIÓN EFICAZ EN LAS ACTIVIDADES COMPLEMENTARIAS A SU FORMACIÓN ACADÉMICA
	1.6 REALIZACIÓN DE VISITAS DE ORIENTACIÓN VOCACIONAL EN INSTITUCIONES DE EDUCACIÓN MEDIA SUPERIOR	PORCENTAJE DE VISITAS DE ORIENTACIÓN VOCACIONAL EN EL NIVEL MEDIO SUPERIOR	DE GESTIÓN / EFICACIA / OTRO PERIODO	(NÚMERO DE VISITAS DE ORIENTACIÓN VOCACIONAL REALIZADAS 2026/TOTAL DE VISITAS DE ORIENTACIÓN VOCACIONAL PROGRAMADAS 2026)*100	REPORTE DE VISITA PARA EJERCICIO VOCACIONAL Y SOPORTE FOTOGRÁFICO (DEPARTAMENTO DE DIFUSIÓN) https://uptrepregionponiente.edu.mx	LOS ALUMNOS DE EDUCACIÓN MEDIA SUPERIOR SE INTERESAN EN LOS PROGRAMAS EDUCATIVOS QUE OFERTA LA UNIVERSIDAD POLITÉCNICA DE TLAXCALA REGIÓN PONIENTE
	1.7 REALIZACIÓN DEL DIAGNÓSTICO Y PROMOCIÓN DE MESAS DE TRABAJO PARA REDISEÑAR O CREAR PROGRAMAS DE ESTUDIO	PORCENTAJE DE SESIONES DE MESAS DE TRABAJO PARA REDISEÑAR O CREAR PROGRAMAS DE ESTUDIO	DE GESTIÓN / EFICACIA / OTRO PERIODO	(TOTAL DE SESIONES DE MESAS DE TRABAJO PARA REDISEÑAR O CREAR PROGRAMAS DE ESTUDIO 2026/NÚMERO DE SESIONES DE MESAS DE TRABAJO PARA REDISEÑAR O CREAR PROGRAMAS	LISTA DE ASISTENCIA. EVIDENCIA FOTOGRÁFICA DE SESIONES DE MESAS DE TRABAJO (DIRECTORES DE PROGRAMAS ACADÉMICOS Y	LOS DOCENTES FORTALECEN SU CALIDAD EDUCATIVA

GOBIERNO DEL ESTADO DE TLAXCALA

PROYECTO DE PRESUPUESTO DE EGRESOS 2026

MATRIZ DE INDICADOR PARA RESULTADOS

DATOS DE IDENTIFICACIÓN

CLASIFICACIÓN Pp	E. PRESTACIÓN DE SERVICIOS PÚBLICOS
DEPENDENCIA	66. UNIVERSIDAD POLITÉCNICA DE TLAXCALA REGIÓN PONIENTE
UNIDAD RESPONSABLE	7. SECRETARÍA ACADÉMICA
PROYECTO	94 - 2M. INNOVACIÓN EDUCATIVA DE LOS ALUMNOS DE LA UNIVERSIDAD POLITÉCNICA DE TLAXCALA REGIÓN PONIENTE
CLAVE PROGRAMÁTICA ESPECÍFICA	PED

NIVEL	OBJETIVO	INDICADOR	TIPO / DIMENSIÓN / FRECUENCIA	MÉTODO DE CÁLCULO	MEDIOS DE VERIFICACIÓN	SUPUESTOS
ACTIVIDAD	1.7 REALIZACIÓN DEL DIAGNÓSTICO Y PROMOCIÓN DE MESAS DE TRABAJO PARA REDISEÑAR O CREAR PROGRAMAS DE ESTUDIO	PORCENTAJE DE SESIONES DE MESAS DE TRABAJO PARA REDISEÑAR O CREAR PROGRAMAS DE ESTUDIO	DE GESTIÓN / EFICACIA / OTRO PERIODO	DE ESTUDIO 2026 PROGRAMADAS)*100	SECRETARÍA ACADÉMICA) https://uptrepregionponiente.edu.mx	LOS DOCENTES FORTALECEN SU CALIDAD EDUCATIVA
	1.8 AMPLIACIÓN Y MANTENIMIENTO A LA INFRAESTRUCTURA DE LA UNIVERSIDAD PARA IMPULSAR EL DEPORTE Y LA CULTURA	PORCENTAJE DE SOLICITUDES DE MANTENIMIENTO DE INFRAESTRUCTURA	DE GESTIÓN / EFICACIA / OTRO PERIODO	(TOTAL DE SOLICITUDES DE MANTENIMIENTO DE INFRAESTRUCTURA 2026/NÚMERO DE SOLICITUDES DE MANTENIMIENTO DE INFRAESTRUCTURA 2026 PROGRAMADAS)*100	SOLICITUDES DE MANTENIMIENTO DE INFRAESTRUCTURA (DEPARTAMENTO DE RECURSOS MATERIALES) https://uptrepregionponiente.edu.mx	SE OBTIENEN ESPACIOS MÁS ACORDE A LAS ACTIVIDADES COMPLEMENTARIAS DE LA UNIVERSIDAD
	2.1 SESIONES DE TUTORÍAS COMO ACOMPAÑAMIENTO INTEGRAL	PORCENTAJE DE SESIÓN DE TUTORÍAS	DE GESTIÓN / EFICACIA / CUATRIMESTRAL	(TOTAL DE SESIONES DE TUTORÍA REALIZADAS 2026/TOTAL DE SESIONES DE TUTORÍA PROGRAMADAS 2026)*100	LISTA DE ALUMNOS ATENDIDOS EN TUTORÍAS (DEPARTAMENTO DE TUTORÍAS) https://uptrepregionponiente.edu.mx	LOS ALUMNOS MANTIENEN UNA ASISTENCIA OPORTUNA Y PARTICIPATIVA EN TODAS LAS SESIONES TUTORIALES
	2.2 CONVENIOS CON EL SECTOR PRODUCTIVO ACORDE A LAS INGENIERÍAS Y LICENCIATURAS OFERTADAS EN LA UNIVERSIDAD POLITÉCNICA DE TLAXCALA REGIÓN PONIENTE	PORCENTAJE DE CONVENIOS	DE GESTIÓN / EFICACIA / OTRO PERIODO	(TOTAL DE CONVENIOS REALIZADOS 2026/NÚMERO DE CONVENIOS PROGRAMADOS 2026)*100	COPIA DE CONVENIOS FIRMADOS. (DEPARTAMENTO DE VINCULACIÓN) https://uptrepregionponiente.edu.mx	SE OBTUVO PARTICIPACIÓN ACTIVA POR PARTE DE LOS SECTORES PÚBLICOS Y PRIVADOS CON EL SECTOR EDUCATIVO
	2.3 COLOCACIÓN DEL ALUMNO EN EL SECTOR PRODUCTIVO DE ACUERDO A SU PERFIL PROFESIONAL EN SU PROCESO DE ESTADÍA	PORCENTAJE DE ALUMNOS EN ESTADÍA DENTRO DEL SECTOR PRODUCTIVO ACORDE A SU PERFIL PROFESIONAL	DE GESTIÓN / EFICACIA / OTRO PERIODO	(TOTAL DE ALUMNOS INSCRITOS EN ESTADÍA 2026/NÚMERO DE ALUMNOS PROGRAMADOS PARA REALIZAR ESTADÍA 2026)*100	LISTA DE ALUMNOS EN ESTADÍA (DEPARTAMENTO DE VINCULACIÓN) https://uptrepregionponiente.edu.mx	LOS ALUMNOS QUE SE ENCUENTRAN EN ESTADÍA PRACTICAN Y DESARROLLAN SU PERFIL PROFESIONAL EN EL SECTOR PRODUCTIVO

GOBIERNO DEL ESTADO DE TLAXCALA

PROYECTO DE PRESUPUESTO DE EGRESOS 2026

MATRIZ DE INDICADOR PARA RESULTADOS

DATOS DE IDENTIFICACIÓN

CLASIFICACIÓN Pp E. PRESTACIÓN DE SERVICIOS PÚBLICOS

DEPENDENCIA 66. UNIVERSIDAD POLITÉCNICA DE TLAXCALA REGIÓN PONIENTE

UNIDAD RESPONSABLE 7. SECRETARÍA ACADÉMICA

PROYECTO 94 - 2M. INNOVACIÓN EDUCATIVA DE LOS ALUMNOS DE LA UNIVERSIDAD POLITÉCNICA DE TLAXCALA REGIÓN PONIENTE

CLAVE PROGRAMÁTICA ESPECÍFICA PED

NIVEL	OBJETIVO	INDICADOR	TIPO / DIMENSIÓN / FRECUENCIA	MÉTODO DE CÁLCULO	MEDIOS DE VERIFICACIÓN	SUPUESTOS
ACTIVIDAD	2.4 CONVENIOS CON EMPRESAS PARA LA IMPLEMENTACIÓN DEL MODELO DE EDUCACIÓN DUAL	PORCENTAJE DE CONVENIOS PARA LA IMPLEMENTACIÓN DEL MODELO DE EDUCACIÓN DUAL	DE GESTIÓN / EFICACIA / OTRO PERIODO	(TOTAL DE CONVENIOS DE MODELO DE EDUCACIÓN DUAL REALIZADOS 2026/NÚMERO DE CONVENIOS DE MODELO DE EDUCACIÓN DUAL PROGRAMADOS 2026)*100	COPIA DE CONVENIOS FIRMADOS. (DEPARTAMENTO DE VINCULACIÓN) https://uptrepregionponiente.edu.mx	SE OBTIENE PARTICIPACIÓN ACTIVA POR PARTE DE LAS EMPRESAS CON EL SECTOR EDUCATIVO
	3.1 REALIZACIÓN DE VISITAS INDUSTRIALES	PORCENTAJE DE REALIZACIÓN DE VISITAS INDUSTRIALES	DE GESTIÓN / EFICACIA / OTRO PERIODO	(TOTAL DE VISITAS INDUSTRIALES REALIZADAS 2026/NÚMERO DE VISITAS INDUSTRIALES PROGRAMADAS 2026)*100	REGISTRO Y REPORTE DE VISITAS REALIZADAS (DEPARTAMENTO DE VINCULACIÓN) https://uptrepregionponiente.edu.mx	SE IDENTIFICAN EMPRESAS COMPROMETIDAS Y CON PUERTAS ABIERTAS PARA QUE LOS ALUMNOS ESTÉN REALIZANDO LAS VISITAS INDUSTRIALES
	3.2 GENERACIÓN DE PLÁTICAS SOBRE LAS ACTIVIDADES QUE GENERAN LAS INGENIERÍAS EN BENEFICIO DE LA COMUNIDAD	PORCENTAJE DE PLÁTICAS SOBRE LAS ACTIVIDADES QUE GENERAN LAS INGENIERÍAS	DE GESTIÓN / EFICACIA / OTRO PERIODO	(NÚMERO DE PLÁTICAS SOBRE LAS ACTIVIDADES QUE GENERAN LAS INGENIERÍAS 2026/TOTAL DE PLÁTICAS PROGRAMADAS SOBRE LAS ACTIVIDADES QUE GENERAN LAS INGENIERÍAS 2026)*100	EVIDENCIA FOTOGRÁFICA (DIRECTORES DE PROGRAMAS ACADÉMICOS) https://uptrepregionponiente.edu.mx	LOS ALUMNOS COMPARTEN EXPERIENCIA Y CONOCIMIENTOS CON LA COMUNIDAD
	3.3 CURSOS DE ESPECIALIZACIÓN A DOCENTES	PORCENTAJE DE CURSOS DE ESPECIALIZACIÓN A DOCENTES	DE GESTIÓN / EFICACIA / CUATRIMESTRAL	(NÚMERO DE CURSOS DE ESPECIALIZACIÓN A DOCENTES REALIZADOS 2026/TOTAL DE CURSOS DE ESPECIALIZACIÓN A DOCENTES PROGRAMADOS EN LA UPTREP 2026)*100	PROGRAMA ANUAL DE CAPACITACIÓN. REGISTRO DE ASISTENCIA A CURSOS DE CAPACITACIÓN. (DEPARTAMENTO DE RECURSOS HUMANOS) https://uptrepregionponiente.edu.mx	LA PLANTILLA DOCENTE DE LA UNIVERSIDAD POLITÉCNICA DE TLAXCALA REGIÓN PONIENTE SE ESPECIALIZA PARA OFERTAR UNA MAYOR CALIDAD EDUCATIVA A LOS ALUMNOS
	3.4 REHABILITACIÓN, EQUIPAMIENTO O MODERNIZACIÓN DE INFRAESTRUCTURA EN BENEFICIO DE LOS ALUMNOS	PORCENTAJE DE SOLICITUDES DE REHABILITACIÓN, EQUIPAMIENTO O MODERNIZACIÓN	DE GESTIÓN / EFICACIA / OTRO PERIODO	(NÚMERO DE SOLICITUDES DE REHABILITACIÓN, EQUIPAMIENTO O MODERNIZACIÓN ATENDIDAS EN 2026/TOTAL DE SOLICITUDES DE REHABILITACIÓN, EQUIPAMIENTO O MODERNIZACIÓN 2026 PROGRAMADAS)*100	COPIA DE SOLICITUDES DE REHABILITACIÓN, EQUIPAMIENTO O MODERNIZACIÓN (DEPARTAMENTO DE RECURSOS MATERIALES) https://uptrepregionponiente.edu.mx	LOS ALUMNOS SON BENEFICIADOS CON UNA MEJOR INFRAESTRUCTURA Y EQUIPAMIENTO

GOBIERNO DEL ESTADO DE TLAXCALA

PROYECTO DE PRESUPUESTO DE EGRESOS 2026

MATRIZ DE INDICADOR PARA RESULTADOS

DATOS DE IDENTIFICACIÓN

CLASIFICACIÓN Pp E. PRESTACIÓN DE SERVICIOS PÚBLICOS

DEPENDENCIA 66. UNIVERSIDAD POLITÉCNICA DE TLAXCALA REGIÓN PONIENTE

UNIDAD RESPONSABLE 7. SECRETARÍA ACADÉMICA

PROYECTO 94 - 2M. INNOVACIÓN EDUCATIVA DE LOS ALUMNOS DE LA UNIVERSIDAD POLITÉCNICA DE TLAXCALA REGIÓN PONIENTE

CLAVE PROGRAMÁTICA ESPECÍFICA PED

NIVEL	OBJETIVO	INDICADOR	TIPO / DIMENSIÓN / FRECUENCIA	MÉTODO DE CÁLCULO	MEDIOS DE VERIFICACIÓN	SUPUESTOS
ACTIVIDAD	3.5 SOLICITUD DE EQUIPAMIENTO PARA LABORATORIOS ANTE LAS INSTANCIAS CORRESPONDIENTES PARA QUE LOS ALUMNOS REFUERCEN SUS CONOCIMIENTOS TECNOLÓGICOS Y CIENTÍFICOS	PORCENTAJE DE SOLICITUDES DE EQUIPAMIENTO	DE GESTIÓN / EFICACIA / OTRO PERIODO	(NÚMERO DE SOLICITUDES DE EQUIPAMIENTO ATENDIDAS 2026/TOTAL DE SOLICITUDES DE EQUIPAMIENTO PROGRAMADOS EN 2026)*100	SOLICITUDES DE EQUIPAMIENTO (SECRETARÍA ACADÉMICA Y DEPARTAMENTO DE RECURSOS MATERIALES) https://uptrepregionponiente.edu.mx	SE OBTIENE EQUIPO EN LOS LABORATORIOS PARA QUE LOS ALUMNOS REFUERCEN SUS CONOCIMIENTOS TECNOLÓGICOS Y CIENTÍFICOS
	4.1 COADYUVAR CON LA SECRETARÍA DE LAS MUJERES EVENTOS PARA FORTALECER LA INCLUSIÓN Y LA EQUIDAD EDUCATIVA	PORCENTAJE DE EVENTOS PARA FORTALECER LA INCLUSIÓN Y LA EQUIDAD EDUCATIVA	DE GESTIÓN / EFICACIA / OTRO PERIODO	(TOTAL DE EVENTOS REALIZADOS PARA FORTALECER LA INCLUSIÓN Y LA EQUIDAD EDUCATIVA 2026/NÚMERO DE EVENTOS PROGRAMADOS PARA FORTALECER LA INCLUSIÓN Y LA EQUIDAD EDUCATIVA 2026)*100	REPORTE DE CURSOS SOBRE EQUIDAD DE GÉNERO. LISTA DE ASISTENCIA DE ALUMNOS A CURSOS SOBRE EQUIDAD DE GÉNERO. (DEPARTAMENTO DE TUTORÍAS Y UNIDAD DE IGUALDAD DE GÉNERO) https://uptrepregionponiente.edu.mx	LOS ALUMNOS Y ALUMNAS DE LA UNIVERSIDAD SE CONCIENTIZAN RESPECTO AL TEMA DE IGUALDAD DE GÉNERO
	4.2 EVENTOS TEMÁTICOS SOBRE LA CULTURA DE LA PREVENCIÓN DEL DELITO Y ASÍ DIFUNDIR LAS ACCIONES TOMADAS	PORCENTAJE DE EVENTOS PARA FORTALECER LA PREVENCIÓN DEL DELITO	DE GESTIÓN / EFICACIA / OTRO PERIODO	(TOTAL DE EVENTOS REALIZADOS PARA FORTALECER LA PREVENCIÓN DEL DELITO 2026/NÚMERO DE EVENTOS PROGRAMADOS PARA FORTALECER LA PREVENCIÓN DEL DELITO 2026)*100	REPORTE DE CONFERENCIA DE PREVENCIÓN DEL DELITO. LISTA DE ASISTENCIA DEL ESTUDIANTADO A CONFERENCIA DE PREVENCIÓN DEL DELITO. (DEPARTAMENTO DE TUTORÍAS Y UNIDAD DE IGUALDAD DE GÉNERO) https://uptrepregionponiente.edu.mx	LOS ALUMNOS Y ALUMNAS DE LA UNIVERSIDAD SE CONCIENTIZAN RESPECTO AL TEMA DE PREVENCIÓN DEL DELITO
	5.1 CONVENIOS PARA IMPLEMENTACIÓN DE PROGRAMA DE MOVILIDAD	PORCENTAJE DE CONVENIOS PARA LA IMPLEMENTACIÓN DEL PROGRAMA DE MOVILIDAD	DE GESTIÓN / EFICACIA / OTRO PERIODO	(TOTAL DE CONVENIOS DE PROGRAMA DE MOVILIDAD REALIZADOS 2026/NÚMERO DE CONVENIOS DE PROGRAMA DE MOVILIDAD PROGRAMADOS 2026)*100	CONVENIOS FIRMADOS. (DEPARTAMENTO DE VINCULACIÓN) https://uptrepregionponiente.edu.mx	SE IMPLEMENTAN CONVENIOS PARA LA CREACIÓN DEL PROGRAMA DE MOVILIDAD

GOBIERNO DEL ESTADO DE TLAXCALA

PROYECTO DE PRESUPUESTO DE EGRESOS 2026

MATRIZ DE INDICADOR PARA RESULTADOS

DATOS DE IDENTIFICACIÓN

CLASIFICACIÓN Pp	E. PRESTACIÓN DE SERVICIOS PÚBLICOS
DEPENDENCIA	66. UNIVERSIDAD POLITÉCNICA DE TLAXCALA REGIÓN PONIENTE
UNIDAD RESPONSABLE	7. SECRETARÍA ACADÉMICA
PROYECTO	94 - 2M. INNOVACIÓN EDUCATIVA DE LOS ALUMNOS DE LA UNIVERSIDAD POLITÉCNICA DE TLAXCALA REGIÓN PONIENTE
CLAVE PROGRAMÁTICA ESPECÍFICA	PED

NIVEL	OBJETIVO	INDICADOR	TIPO / DIMENSIÓN / FRECUENCIA	MÉTODO DE CÁLCULO	MEDIOS DE VERIFICACIÓN	SUPUESTOS
ACTIVIDAD	5.2 BECAS ESCOLARES PARA ESTUDIANTES EN LA UNIVERSIDAD POLITÉCNICA DE TLAXCALA REGIÓN PONIENTE	PORCENTAJE DE ESTUDIANTES BECADOS	DE GESTIÓN / EFICACIA / ANUAL	(TOTAL DE ESTUDIANTES CON BECA 2026/TOTAL DE MATRÍCULA INSCRITA EN 2026)*100	LISTA DE ESTUDIANTES BECADOS (DEPARTAMENTO DE SERVICIOS ESCOLARES) https://uptrepregionponiente.edu.mx	LOS ESTUDIANTES DE LA UPTREP OBTIENEN UNA BECA ESCOLAR Y MEJORAN SU APROVECHAMIENTO
	5.3 DESARROLLO DE PROYECTOS COMO IMPULSO A LA CIENCIA, TECNOLOGÍA, INNOVACIÓN E INVESTIGACIÓN	PORCENTAJE DE PROYECTOS DE CIENCIA, TECNOLOGÍA, INNOVACIÓN E INVESTIGACIÓN	DE GESTIÓN / EFICACIA / ANUAL	(NÚMERO DE PROYECTOS DE CIENCIA, TECNOLOGÍA, INNOVACIÓN E INVESTIGACIÓN REALIZADOS 2026/TOTAL DE PROYECTOS DE CIENCIA, TECNOLOGÍA, INNOVACIÓN E INVESTIGACIÓN 2026)*100	PROYECTO IMPRESO (DIRECTORES DE PROGRAMAS ACADÉMICOS) https://uptrepregionponiente.edu.mx	LOS PROYECTOS DE INVESTIGACIÓN FORTALECEN TÉCNICAS DE INVESTIGACIÓN, DESARROLLAN HABILIDADES PRÁCTICAS Y PROMUEVEN LA INNOVACIÓN

UNIVERSIDAD POLITÉCNICA DE TLAXCALA REGIÓN PONIENTE SECRETARÍA ADMINISTRATIVA CLAVE: 29EPO0002B

UNIVERSIDAD POLITÉCNICA DE TLAXCALA REGIÓN PONIENTE SECRETARÍA ADMINISTRATIVA CLAVE: 29EPO0002B

ELABORÓ	RESPONSABLE DEL PROYECTO	AUTORIZÓ
OSCAR MORALES BÁEZ SECRETARIO ADMINISTRATIVO	APOLONIA HORTENCIA HERNÁNDEZ PORTILLO SECRETARIA ACADÉMICA	VÍCTOR CASTRO LÓPEZ RECTOR

UNIVERSIDAD POLITÉCNICA DE TLAXCALA REGIÓN PONIENTE CLAVE: 29EP0002B RECTORIA

GOBIERNO DEL ESTADO DE TLAXCALA

PROYECTO DE PRESUPUESTO DE EGRESOS 2026

CALENDARIZACIÓN DE METAS

DATOS DE IDENTIFICACIÓN

CLASIFICACIÓN Pp E. PRESTACIÓN DE SERVICIOS PÚBLICOS

DEPENDENCIA 66. UNIVERSIDAD POLITÉCNICA DE TLAXCALA REGIÓN PONIENTE

UNIDAD RESPONSABLE 7. SECRETARÍA ACADÉMICA

PROYECTO 94 - 2M. INNOVACIÓN EDUCATIVA DE LOS ALUMNOS DE LA UNIVERSIDAD POLITÉCNICA DE TLAXCALA REGIÓN PONIENTE

CLAVE PROGRAMÁTICA ESPECÍFICA PED

NV	OBJ	NOMBRE	U.M.	ANUAL	ENE	FEB	MAR	ABR	MAY	JUN	JUL	AGO	SEP	OCT	NOV	DIC
F		TASA DE ABSORCIÓN EN EDUCACIÓN SUPERIOR	TASA	66.84	0.00	0.00	0.00	0.00	0.00	0.00	0.00	0.00	0.00	0.00	0.00	66.84
P		PORCENTAJE DE EFICIENCIA TERMINAL	PORCENTAJE	50.00	0.00	0.00	0.00	0.00	0.00	0.00	0.00	0.00	0.00	0.00	0.00	50.00
C	1	PORCENTAJE DE ALUMNOS DE NUEVO INGRESO CAPTADOS EN LA UPTREP	PORCENTAJE	80.00	0.00	0.00	0.00	0.00	0.00	0.00	0.00	0.00	80.00	0.00	0.00	0.00
	2	PORCENTAJE DE ALUMNOS QUE REALIZAN ESTANCIAS Y ESTADÍAS	PORCENTAJE	100.00	0.00	0.00	0.00	0.00	0.00	0.00	0.00	0.00	0.00	0.00	0.00	100.00
	3	PORCENTAJE DE PROYECTOS DE INVESTIGACIÓN	PORCENTAJE	100.00	0.00	0.00	0.00	0.00	0.00	0.00	0.00	0.00	0.00	0.00	0.00	100.00
	4	PORCENTAJE DE EVENTOS TEMÁTICOS	PORCENTAJE	100.00	0.00	0.00	100.00	0.00	0.00	0.00	0.00	0.00	0.00	0.00	0.00	0.00
	5	PORCENTAJE DE CREACIÓN O REDISEÑO DE PROGRAMAS EDUCATIVOS	PORCENTAJE	100.00	0.00	0.00	0.00	0.00	0.00	0.00	0.00	0.00	0.00	0.00	0.00	100.00
A	1.1	PORCENTAJE DE ALUMNAS MUJERES DE NUEVO INGRESO QUE RECIBIERON CURSO DE INDUCCIÓN	PORCENTAJE	50.00	0.00	0.00	0.00	0.00	0.00	0.00	0.00	50.00	0.00	0.00	0.00	0.00
	1.2	PORCENTAJE DE ALUMNOS HOMBRES DE NUEVO INGRESO QUE RECIBIERON CURSO DE INDUCCIÓN	PORCENTAJE	50.00	0.00	0.00	0.00	0.00	0.00	0.00	0.00	50.00	0.00	0.00	0.00	0.00
	1.3	PORCENTAJE DE SESIONES DE ASESORÍA PARA ALUMNOS QUE LO REQUIEREN	PORCENTAJE	100.00	0.00	0.00	0.00	33.33	0.00	0.00	0.00	33.33	0.00	0.00	0.00	33.34
	1.4	PORCENTAJE DE CURSOS DE ACTUALIZACIÓN Y CAPACITACIÓN	PORCENTAJE	100.00	0.00	0.00	0.00	33.33	0.00	0.00	0.00	33.33	0.00	0.00	0.00	33.34
	1.5	PORCENTAJE DE EVENTOS CON TEMÁTICAS DE FORMACIÓN INTEGRAL	PORCENTAJE	100.00	0.00	0.00	25.00	0.00	0.00	25.00	0.00	0.00	25.00	0.00	25.00	0.00
	1.6	PORCENTAJE DE VISITAS DE ORIENTACIÓN VOCACIONAL EN EL NIVEL MEDIO SUPERIOR	PORCENTAJE	100.00	0.00	0.00	0.00	0.00	0.00	100.00	0.00	0.00	0.00	0.00	0.00	0.00
	1.7	PORCENTAJE DE SESIONES DE MESAS DE TRABAJO PARA	PORCENTAJE	100.00	0.00	0.00	0.00	0.00	0.00	100.00	0.00	0.00	0.00	0.00	0.00	0.00

GOBIERNO DEL ESTADO DE TLAXCALA

PROYECTO DE PRESUPUESTO DE EGRESOS 2026

CALENDARIZACIÓN DE METAS

DATOS DE IDENTIFICACIÓN

CLASIFICACIÓN Pp E. PRESTACIÓN DE SERVICIOS PÚBLICOS

DEPENDENCIA 66. UNIVERSIDAD POLITÉCNICA DE TLAXCALA REGIÓN PONIENTE

UNIDAD RESPONSABLE 7. SECRETARÍA ACADÉMICA

PROYECTO 94 - 2M. INNOVACIÓN EDUCATIVA DE LOS ALUMNOS DE LA UNIVERSIDAD POLITÉCNICA DE TLAXCALA REGIÓN PONIENTE

CLAVE PROGRAMÁTICA ESPECÍFICA PED

NV	OBJ	NOMBRE	U.M.	ANUAL	ENE	FEB	MAR	ABR	MAY	JUN	JUL	AGO	SEP	OCT	NOV	DIC
A		REDISEÑAR O CREAR PROGRAMAS DE ESTUDIO														
	1.8	PORCENTAJE DE SOLICITUDES DE MANTENIMIENTO DE INFRAESTRUCTURA	PORCENTAJE	100.00	0.00	0.00	50.00	0.00	0.00	0.00	0.00	0.00	50.00	0.00	0.00	0.00
	2.1	PORCENTAJE DE SESIÓN DE TUTORÍAS	PORCENTAJE	100.00	0.00	0.00	0.00	33.33	0.00	0.00	0.00	33.33	0.00	0.00	0.00	33.34
	2.2	PORCENTAJE DE CONVENIOS	PORCENTAJE	100.00	0.00	0.00	33.33	0.00	0.00	33.33	0.00	0.00	33.34	0.00	0.00	0.00
	2.3	PORCENTAJE DE ALUMNOS EN ESTADÍA DENTRO DEL SECTOR PRODUCTIVO ACORDE A SU PERFIL PROFESIONAL	PORCENTAJE	100.00	0.00	0.00	0.00	0.00	0.00	0.00	0.00	0.00	100.00	0.00	0.00	0.00
	2.4	PORCENTAJE DE CONVENIOS PARA LA IMPLEMENTACIÓN DEL MODELO DE EDUCACIÓN DUAL	PORCENTAJE	100.00	0.00	0.00	0.00	0.00	0.00	0.00	0.00	0.00	100.00	0.00	0.00	0.00
	3.1	PORCENTAJE DE REALIZACIÓN DE VISITAS INDUSTRIALES	PORCENTAJE	100.00	0.00	0.00	0.00	0.00	0.00	0.00	0.00	0.00	0.00	0.00	100.00	0.00
	3.2	PORCENTAJE DE PLÁTICAS SOBRE LAS ACTIVIDADES QUE GENERAN LAS INGENIERÍAS	PORCENTAJE	100.00	0.00	0.00	0.00	0.00	0.00	0.00	0.00	0.00	0.00	0.00	100.00	0.00
	3.3	PORCENTAJE DE CURSOS DE ESPECIALIZACIÓN A DOCENTES	PORCENTAJE	100.00	0.00	0.00	0.00	33.33	0.00	0.00	0.00	33.33	0.00	0.00	0.00	33.34
	3.4	PORCENTAJE DE SOLICITUDES DE REHABILITACIÓN, EQUIPAMIENTO O MODERNIZACIÓN	PORCENTAJE	100.00	0.00	0.00	0.00	0.00	0.00	0.00	0.00	0.00	0.00	0.00	100.00	0.00
	3.5	PORCENTAJE DE SOLICITUDES DE EQUIPAMIENTO	PORCENTAJE	100.00	0.00	0.00	0.00	0.00	0.00	0.00	0.00	0.00	0.00	100.00	0.00	0.00
	4.1	PORCENTAJE DE EVENTOS PARA FORTALECER LA INCLUSIÓN Y LA EQUIDAD EDUCATIVA	PORCENTAJE	100.00	0.00	0.00	0.00	0.00	0.00	0.00	0.00	0.00	0.00	100.00	0.00	0.00
	4.2	PORCENTAJE DE EVENTOS PARA FORTALECER LA PREVENCIÓN DEL DELITO	PORCENTAJE	100.00	0.00	0.00	0.00	0.00	0.00	100.00	0.00	0.00	0.00	0.00	0.00	0.00

TLAXCALA
UNA NUEVA HISTORIA

GOBIERNO DEL ESTADO DE TLAXCALA

PROYECTO DE PRESUPUESTO DE EGRESOS 2026

CALENDARIZACIÓN DE METAS

DATOS DE IDENTIFICACIÓN

CLASIFICACIÓN Pp E. PRESTACIÓN DE SERVICIOS PÚBLICOS

DEPENDENCIA 66. UNIVERSIDAD POLITÉCNICA DE TLAXCALA REGIÓN PONIENTE

UNIDAD RESPONSABLE 7. SECRETARÍA ACADÉMICA

PROYECTO 94 - 2M. INNOVACIÓN EDUCATIVA DE LOS ALUMNOS DE LA UNIVERSIDAD POLITÉCNICA DE TLAXCALA REGIÓN PONIENTE

CLAVE PROGRAMÁTICA ESPECÍFICA PED

NV	OBJ	NOMBRE	U.M.	ANUAL	ENE	FEB	MAR	ABR	MAY	JUN	JUL	AGO	SEP	OCT	NOV	DIC
A	5.1	PORCENTAJE DE CONVENIOS PARA LA IMPLEMENTACIÓN DEL PROGRAMA DE MOVILIDAD	PORCENTAJE	100.00	0.00	0.00	0.00	0.00	0.00	0.00	0.00	0.00	0.00	0.00	100.00	0.00
	5.2	PORCENTAJE DE ESTUDIANTES BECADOS	PORCENTAJE	60.00	0.00	0.00	0.00	0.00	0.00	0.00	0.00	0.00	0.00	0.00	0.00	60.00
	5.3	PORCENTAJE DE PROYECTOS DE CIENCIA, TECNOLOGÍA, INNOVACIÓN E INVESTIGACIÓN	PORCENTAJE	100.00	0.00	0.00	0.00	0.00	0.00	0.00	0.00	0.00	0.00	0.00	0.00	100.00

UPTlax UNIVERSIDAD POLITÉCNICA DE TLAXCALA REGIÓN PONIENTE SECRETARÍA ADMINISTRATIVA CLAVE: 29EPO0002B

ELABORÓ	RESPONSABLE DEL PROYECTO	AUTORIZÓ
OSCAR MORALES BÁEZ	APOLONIA HORTENCIA HERNÁNDEZ PORTILLO	VÍCTOR CASTRO LÓPEZ
SECRETARIO ADMINISTRATIVO	SECRETARIA ACADÉMICA	RECTOR

UPTlax UNIVERSIDAD POLITÉCNICA DE TLAXCALA REGIÓN PONIENTE SECRETARÍA ADMINISTRATIVA CLAVE: 29EPO0002B

UPTlax UNIVERSIDAD POLITÉCNICA DE TLAXCALA REGIÓN PONIENTE CLAVE: 29EPO0002B RECTORIA

GOBIERNO DEL ESTADO DE TLAXCALA

PROYECTO DE PRESUPUESTO DE EGRESOS 2026

CUANTIFICACIÓN DE VARIABLES

DATOS DE IDENTIFICACIÓN

CLASIFICACIÓN Pp E. PRESTACIÓN DE SERVICIOS PÚBLICOS

DEPENDENCIA 66. UNIVERSIDAD POLITÉCNICA DE TLAXCALA REGIÓN PONIENTE

UNIDAD RESPONSABLE 7. SECRETARÍA ACADÉMICA

PROYECTO 94 - 2M. INNOVACIÓN EDUCATIVA DE LOS ALUMNOS DE LA UNIVERSIDAD POLITÉCNICA DE TLAXCALA REGIÓN PONIENTE

CLAVE PROGRAMÁTICA ESPECÍFICA PED

NV	OBJ	NOMBRE	U.M.	ANUAL	ENE	FEB	MAR	ABR	MAY	JUN	JUL	AGO	SEP	OCT	NOV	DIC
F		TASA DE ABSORCIÓN EN EDUCACIÓN SUPERIOR	TASA	66.84	0.00	0.00	0.00	0.00	0.00	0.00	0.00	0.00	0.00	0.00	0.00	66.84
P		TOTAL DE EGRESADOS DE LAS INGENIERÍAS 2026 DE LA UPTREP	ALUMNO	125.00	0.00	0.00	0.00	0.00	0.00	0.00	0.00	0.00	0.00	0.00	0.00	125.00
C	1	TOTAL DE ALUMNOS INSCRITOS DE NUEVO INGRESO 2026	ALUMNO	200.00	0.00	0.00	0.00	0.00	0.00	0.00	0.00	0.00	200.00	0.00	0.00	0.00
	2	TOTAL DE ALUMNOS QUE REALIZAN ESTANCIAS Y ESTADÍAS 2026	ALUMNO	340.00	0.00	0.00	0.00	0.00	0.00	0.00	0.00	0.00	0.00	0.00	0.00	340.00
	3	NÚMERO DE PROYECTOS REALIZADOS 2026	PROYECTO	9.00	0.00	0.00	0.00	0.00	0.00	0.00	0.00	0.00	0.00	0.00	0.00	9.00
	4	NÚMERO DE EVENTOS TEMÁTICOS REALIZADOS 2026	EVENTO	1.00	0.00	0.00	1.00	0.00	0.00	0.00	0.00	0.00	0.00	0.00	0.00	0.00
	5	NÚMERO ESTABLECIDO DE PROGRAMAS ACADÉMICOS	PROGRAMA	3.00	0.00	0.00	0.00	0.00	0.00	0.00	0.00	0.00	0.00	0.00	0.00	3.00
A	1.1	NÚMERO DE ASPIRANTES MUJERES INSCRITAS QUE RECIBIERON CURSO DE INDUCCIÓN	MUJER	100.00	0.00	0.00	0.00	0.00	0.00	0.00	0.00	100.00	0.00	0.00	0.00	0.00
	1.2	NÚMERO DE ASPIRANTES HOMBRES INSCRITOS QUE RECIBIERON CURSO DE INDUCCIÓN	HOMBRE	100.00	0.00	0.00	0.00	0.00	0.00	0.00	0.00	100.00	0.00	0.00	0.00	0.00
	1.3	TOTAL DE SESIONES DE ASESORÍA REALIZADAS PARA ALUMNOS QUE REQUIEREN	SESIÓN	1,260.00	0.00	0.00	0.00	420.00	0.00	0.00	0.00	420.00	0.00	0.00	0.00	420.00
	1.4	NÚMERO DE CURSOS DE ACTUALIZACIÓN Y CAPACITACIÓN DOCENTE REALIZADOS 2026	CURSO	3.00	0.00	0.00	0.00	1.00	0.00	0.00	0.00	1.00	0.00	0.00	0.00	1.00
	1.5	TOTAL DE EVENTOS TEMÁTICOS REALIZADOS 2026	EVENTO	12.00	0.00	0.00	3.00	0.00	0.00	3.00	0.00	0.00	3.00	0.00	3.00	0.00
	1.6	NÚMERO DE VISITAS DE ORIENTACIÓN VOCACIONAL REALIZADAS 2026	VISITA	15.00	0.00	0.00	0.00	0.00	0.00	15.00	0.00	0.00	0.00	0.00	0.00	0.00
	1.7	TOTAL DE SESIONES DE MESAS DE TRABAJO PARA REDISEÑAR O CREAR PROGRAMAS DE ESTUDIO	REUNIÓN	1.00	0.00	0.00	0.00	0.00	0.00	1.00	0.00	0.00	0.00	0.00	0.00	0.00

GOBIERNO DEL ESTADO DE TLAXCALA

PROYECTO DE PRESUPUESTO DE EGRESOS 2026

CUANTIFICACIÓN DE VARIABLES

DATOS DE IDENTIFICACIÓN

CLASIFICACIÓN Pp E. PRESTACIÓN DE SERVICIOS PÚBLICOS

DEPENDENCIA 66. UNIVERSIDAD POLITÉCNICA DE TLAXCALA REGIÓN PONIENTE

UNIDAD RESPONSABLE 7. SECRETARÍA ACADÉMICA

PROYECTO 94 - 2M. INNOVACIÓN EDUCATIVA DE LOS ALUMNOS DE LA UNIVERSIDAD POLITÉCNICA DE TLAXCALA REGIÓN PONIENTE

CLAVE PROGRAMÁTICA ESPECÍFICA PED

NV	OBJ	NOMBRE	U.M.	ANUAL	ENE	FEB	MAR	ABR	MAY	JUN	JUL	AGO	SEP	OCT	NOV	DIC
A	1.7	2026	REUNIÓN	1.00	0.00	0.00	0.00	0.00	0.00	1.00	0.00	0.00	0.00	0.00	0.00	0.00
	1.8	TOTAL DE SOLICITUDES DE MANTENIMIENTO DE INFRAESTRUCTURA 2026	SOLICITUD	2.00	0.00	0.00	1.00	0.00	0.00	0.00	0.00	0.00	1.00	0.00	0.00	0.00
	2.1	TOTAL DE SESIONES DE TUTORÍA REALIZADAS 2026	SESIÓN	450.00	0.00	0.00	0.00	150.00	0.00	0.00	0.00	150.00	0.00	0.00	0.00	150.00
	2.2	TOTAL DE CONVENIOS REALIZADOS 2026	CONVENIO	9.00	0.00	0.00	3.00	0.00	0.00	3.00	0.00	0.00	3.00	0.00	0.00	0.00
	2.3	TOTAL DE ALUMNOS INSCRITOS EN ESTADÍA 2026	ALUMNO	120.00	0.00	0.00	0.00	0.00	0.00	0.00	0.00	0.00	120.00	0.00	0.00	0.00
	2.4	TOTAL DE CONVENIOS DE MODELO DE EDUCACIÓN DUAL REALIZADOS 2026	CONVENIO	1.00	0.00	0.00	0.00	0.00	0.00	0.00	0.00	0.00	1.00	0.00	0.00	0.00
	3.1	TOTAL DE VISITAS INDUSTRIALES REALIZADAS 2026	VISITA	15.00	0.00	0.00	0.00	0.00	0.00	0.00	0.00	0.00	0.00	0.00	15.00	0.00
	3.2	NÚMERO DE PLÁTICAS SOBRE LAS ACTIVIDADES QUE GENERAN LAS INGENIERÍAS 2026	PLÁTICA	1.00	0.00	0.00	0.00	0.00	0.00	0.00	0.00	0.00	0.00	0.00	1.00	0.00
	3.3	NÚMERO DE CURSOS DE ESPECIALIZACIÓN A DOCENTES REALIZADOS 2026	CURSO	6.00	0.00	0.00	0.00	2.00	0.00	0.00	0.00	2.00	0.00	0.00	0.00	2.00
	3.4	NÚMERO DE SOLICITUDES DE REHABILITACIÓN, EQUIPAMIENTO O MODERNIZACIÓN ATENDIDAS EN 2026	SOLICITUD	1.00	0.00	0.00	0.00	0.00	0.00	0.00	0.00	0.00	0.00	0.00	1.00	0.00
	3.5	NÚMERO DE SOLICITUDES DE EQUIPAMIENTO ATENDIDAS 2026	SOLICITUD	1.00	0.00	0.00	0.00	0.00	0.00	0.00	0.00	0.00	0.00	1.00	0.00	0.00
	4.1	TOTAL DE EVENTOS REALIZADOS PARA FORTALECER LA INCLUSIÓN Y LA EQUIDAD EDUCATIVA 2026	EVENTO	1.00	0.00	0.00	0.00	0.00	0.00	0.00	0.00	0.00	0.00	1.00	0.00	0.00
	4.2	TOTAL DE EVENTOS REALIZADOS PARA FORTALECER LA PREVENCIÓN DEL DELITO 2026	EVENTO	1.00	0.00	0.00	0.00	0.00	0.00	1.00	0.00	0.00	0.00	0.00	0.00	0.00

GOBIERNO DEL ESTADO DE TLAXCALA

PROYECTO DE PRESUPUESTO DE EGRESOS 2026

CUANTIFICACIÓN DE VARIABLES

DATOS DE IDENTIFICACIÓN

CLASIFICACIÓN Pp E. PRESTACIÓN DE SERVICIOS PÚBLICOS

DEPENDENCIA 66. UNIVERSIDAD POLITÉCNICA DE TLAXCALA REGIÓN PONIENTE

UNIDAD RESPONSABLE 7. SECRETARÍA ACADÉMICA

PROYECTO 94 - 2M. INNOVACIÓN EDUCATIVA DE LOS ALUMNOS DE LA UNIVERSIDAD POLITÉCNICA DE TLAXCALA REGIÓN PONIENTE

CLAVE PROGRAMÁTICA ESPECÍFICA PED

NV	OBJ	NOMBRE	U.M.	ANUAL	ENE	FEB	MAR	ABR	MAY	JUN	JUL	AGO	SEP	OCT	NOV	DIC
A	5.1	TOTAL DE CONVENIOS DE PROGRAMA DE MOVILIDAD REALIZADOS 2026	CONVENIO	1.00	0.00	0.00	0.00	0.00	0.00	0.00	0.00	0.00	0.00	0.00	1.00	0.00
	5.2	TOTAL DE ESTUDIANTES CON BECA 2026	ALUMNO	150.00	0.00	0.00	0.00	0.00	0.00	0.00	0.00	0.00	0.00	0.00	0.00	150.00
	5.3	NÚMERO DE PROYECTOS DE CIENCIA, TECNOLOGÍA, INNOVACIÓN E INVESTIGACIÓN REALIZADOS 2026	PROYECTO	7.00	0.00	0.00	0.00	0.00	0.00	0.00	0.00	0.00	0.00	0.00	0.00	7.00

ELABORÓ	RESPONSABLE DEL PROYECTO	AUTORIZÓ
OSCAR MORALES BÁEZ	APOLONIA HORTENCIA HERNÁNDEZ PORTILLO	VÍCTOR CASTRO LÓPEZ
SECRETARIO ADMINISTRATIVO	SECRETARIA ACADÉMICA	RECTOR

UPTlax UNIVERSIDAD POLITÉCNICA DE TLAXCALA SECRETARÍA ADMINISTRATIVA CLAVE: 29EPO0002B

UPTlax UNIVERSIDAD POLITÉCNICA DE TLAXCALA REGIÓN PONIENTE SECRETARÍA ADMINISTRATIVA CLAVE: 29EPO0002B

UPTlax UNIVERSIDAD POLITÉCNICA DE TLAXCALA CLAVE: 29EP00002B RECTORÍA

GOBIERNO DEL ESTADO DE TLAXCALA

PROYECTO DE PRESUPUESTO DE EGRESOS 2026

FICHA DESCRIPTIVA DE PROYECTO

DATOS DE IDENTIFICACIÓN	
DEPENDENCIA:	66. UNIVERSIDAD POLITÉCNICA DE TLAXCALA REGIÓN PONIENTE
UNIDAD RESPONSABLE:	7. SECRETARÍA ACADÉMICA
PROGRAMA PRESUPUESTARIO:	E. PRESTACIÓN DE SERVICIOS PÚBLICOS
NOMBRE:	94 - 2M. INNOVACIÓN EDUCATIVA DE LOS ALUMNOS DE LA UNIVERSIDAD POLITÉCNICA DE TLAXCALA REGIÓN PONIENTE
CLAVE PROGRAMÁTICA ESPECÍFICA:	[ ] ADMINISTRATIVA [ ] AGENDA CIUDADANA [X] PROGRAMA PED
TIPO DE PROYECTO:	[X] OPERACION [ ] INVERSIÓN [ ] INNOVACIÓN
COBERTURA:	[X] ESTATAL [ ] MUNICIPAL [ ] REGIONAL
EQUIDAD:	[ ] NIÑOS [X] JOVENES [ ] TERCERA EDAD [ ] CAPACIDADES [ ] INDIGENAS [ ] ADULTOS [ ] TODA LA POBLACION
GENERO:	[ ] MUJERES [ ] HOMBRES [X] AMBOS
CRITERIO UNICEF:	[ ] POBLACIÓN TOTAL [X] NO EXISTE PADRÓN DE BENEFICIARIOS [ ] EXISTE PADRÓN DE BENEFICIARIOS [ ] GEORREFERENCIA **NIÑOS:** 0 **NIÑAS:** 0 **ADOLESCENTES:** 0
TEMÁTICA:	2. DERECHO AL DESARROLLO
SUBTEMÁTICA:	1. EDUCACIÓN
SUBTEMÁTICA ESTATAL:	1. DERECHO A LA EDUCACIÓN
PERIODICIDAD:	[X] ANUAL [ ] MULTIANUAL INICIO [ ] MULTIANUAL CONTINUO [ ] MULTIANUAL TÉRMINO
CLASIFICACIÓN ADMINISTRATIVA POR SECTOR LEY DE DISCIPLINA FINANCIERA	[X] PERSONAL ADMINISTRATIVO Y DE SERVICIO PÚBLICO [ ] MAGISTERIO [ ] SERVICIOS DE SALUD [ ] SEGURIDAD PÚBLICA [ ] GASTOS ASOCIADOS A LA IMPLEMENTACIÓN DE NUEVAS LEYES [ ] SENTENCIAS LABORALES DEFINITIVAS
DESTINO DEL PROYECTO:	10. SECTOR EDUCATIVO
FINALIDAD:	2. DESARROLLO SOCIAL
FUNCIÓN:	5. EDUCACIÓN
SUBFUNCIÓN:	3. EDUCACIÓN SUPERIOR
JUSTIFICACIÓN:	ESTE PROYECTO INICIA CON EL DECRETO DE CREACIÓN 141. QUE A LA LETRA DICE, QUE SE AUTORIZA AL TITULAR DEL PODER EJECUTIVO DEL ESTADO, PARA QUE PROCEDA A LA CREACIÓN DE UN ORGANISMO PÚBLICO DESCENTRALIZADO DE LA ADMINISTRACIÓN PÚBLICA ESTATAL, DENOMINADO UNIVERSIDAD POLITÉCNICA DE TLAXCALA REGIÓN PONIENTE, EN EL CAPÍTULO I DE LA NATURALEZA Y OBJETO EN SU ARTÍCULO 2. LA UNIVERSIDAD POLITÉCNICA DE TLAXCALA REGIÓN PONIENTE, EN LO SUBSECUENTE LA UNIVERSIDAD, FORMA PARTE DEL SISTEMA DE EDUCACIÓN SUPERIOR DEL ESTADO DE TLAXCALA Y ADOPTA EL MODELO EDUCATIVO DEL SUBSISTEMA NACIONAL DE UNIVERSIDADES POLITÉCNICAS, CON APEGO A LAS NORMAS, POLÍTICAS Y LINEAMIENTOS ESTABLECIDOS DE COMÚN ACUERDO ENTRE AUTORIDADES

GOBIERNO DEL ESTADO DE TLAXCALA

PROYECTO DE PRESUPUESTO DE EGRESOS 2026

FICHA DESCRIPTIVA DE PROYECTO

DATOS DE IDENTIFICACIÓN	
DEPENDENCIA:	66. UNIVERSIDAD POLITÉCNICA DE TLAXCALA REGIÓN PONIENTE
UNIDAD RESPONSABLE:	7. SECRETARÍA ACADÉMICA
PROGRAMA PRESUPUESTARIO:	E. PRESTACIÓN DE SERVICIOS PÚBLICOS
NOMBRE:	94 - 2M. INNOVACIÓN EDUCATIVA DE LOS ALUMNOS DE LA UNIVERSIDAD POLITÉCNICA DE TLAXCALA REGIÓN PONIENTE
JUSTIFICACIÓN:	EDUCATIVAS ESTATAL Y FEDERAL. ESTE PROYECTO TIENE 17 LÍNEAS DE ACCIÓN QUE ABONAN DIRECTAMENTE AL PLAN DE DESARROLLO ESTATAL 2023-2027.
OBJETIVOS	
FIN	CONTRIBUIR AL FORTALECIMIENTO DE LA EDUCACIÓN SUPERIOR MEDIANTE EL IMPULSO DE LA CIENCIA, LA TECNOLOGÍA, LA INNOVACIÓN Y LA INVESTIGACIÓN PARA EL DESARROLLO ECONÓMICO Y SOCIAL DE LA REGIÓN
PROPÓSITO	LOS ALUMNOS DE LA UNIVERSIDAD POLITÉCNICA DE TLAXCALA REGIÓN PONIENTE FORTALECEN LA EFICIENCIA TERMINAL
COMPONENTE	1. INCREMENTO EN LA MATRÍCULA DE ALUMNOS A LA UNIVERSIDAD POLITÉCNICA DE TLAXCALA REGIÓN PONIENTE
	2. VINCULACIÓN INTERINSTITUCIONAL PARA QUE LOS ALUMNOS REALICEN SUS ESTANCIAS Y ESTADÍAS
	3. PROYECTOS DE INVESTIGACIÓN POR DOCENTES DE LA UNIVERSIDAD POLITÉCNICA DE TLAXCALA REGIÓN PONIENTE
	4. EVENTOS TEMÁTICOS CON TEMAS EN DIVERSIDAD SOCIAL EN LA ORIENTACIÓN SEXUAL, IDENTIDAD Y EXPRESIÓN DE GÉNERO
	5. CREACIÓN O REDISEÑO DE PROGRAMAS EDUCATIVOS
ACTIVIDAD	1.1 ALUMNAS DE NUEVO INGRESO QUE RECIBIERON CURSO DE INDUCCIÓN
	1.2 ALUMNOS DE NUEVO INGRESO QUE RECIBIERON CURSO DE INDUCCIÓN
	1.3 SESIONES DE ASESORÍA PARA ALUMNOS QUE REQUIEREN
	1.4 ACTUALIZACIÓN Y CAPACITACIÓN DEL PERSONAL DOCENTE
	1.5 EVENTOS CON TEMÁTICAS PARA LA FORMACIÓN INTEGRAL DEL ALUMNO
	1.6 REALIZACIÓN DE VISITAS DE ORIENTACIÓN VOCACIONAL EN INSTITUCIONES DE EDUCACIÓN MEDIA SUPERIOR
	1.7 REALIZACIÓN DEL DIAGNÓSTICO Y PROMOCIÓN DE MESAS DE TRABAJO PARA REDISEÑAR O CREAR PROGRAMAS DE ESTUDIO
	1.8 AMPLIACIÓN Y MANTENIMIENTO A LA INFRAESTRUCTURA DE LA UNIVERSIDAD PARA IMPULSAR EL DEPORTE Y LA CULTURA
	2.1 SESIONES DE TUTORÍAS COMO ACOMPAÑAMIENTO INTEGRAL
	2.2 CONVENIOS CON EL SECTOR PRODUCTIVO ACORDE A LAS INGENIERÍAS Y LICENCIATURAS OFERTADAS EN LA UNIVERSIDAD POLITÉCNICA DE TLAXCALA REGIÓN PONIENTE
	2.3 COLOCACIÓN DEL ALUMNO EN EL SECTOR PRODUCTIVO DE ACUERDO A SU PERFIL PROFESIONAL EN SU PROCESO DE ESTADÍA
	2.4 CONVENIOS CON EMPRESAS PARA LA IMPLEMENTACIÓN DEL MODELO DE EDUCACIÓN DUAL
	3.1 REALIZACIÓN DE VISITAS INDUSTRIALES
	3.2 GENERACIÓN DE PLÁTICAS SOBRE LAS ACTIVIDADES QUE GENERAN LAS INGENIERÍAS EN BENEFICIO DE LA COMUNIDAD
	3.3 CURSOS DE ESPECIALIZACIÓN A DOCENTES

GOBIERNO DEL ESTADO DE TLAXCALA

PROYECTO DE PRESUPUESTO DE EGRESOS 2026

FICHA DESCRIPTIVA DE PROYECTO

DATOS DE IDENTIFICACIÓN	
DEPENDENCIA:	66. UNIVERSIDAD POLITÉCNICA DE TLAXCALA REGIÓN PONIENTE
UNIDAD RESPONSABLE:	7. SECRETARÍA ACADÉMICA
PROGRAMA PRESUPUESTARIO:	E. PRESTACIÓN DE SERVICIOS PÚBLICOS
NOMBRE:	94 - 2M. INNOVACIÓN EDUCATIVA DE LOS ALUMNOS DE LA UNIVERSIDAD POLITÉCNICA DE TLAXCALA REGIÓN PONIENTE

OBJETIVOS	
ACTIVIDAD	3.4 REHABILITACIÓN, EQUIPAMIENTO O MODERNIZACIÓN DE INFRAESTRUCTURA EN BENEFICIO DE LOS ALUMNOS
	3.5 SOLICITUD DE EQUIPAMIENTO PARA LABORATORIOS ANTE LAS INSTANCIAS CORRESPONDIENTES PARA QUE LOS ALUMNOS REFUERCEN SUS CONOCIMIENTOS TECNOLÓGICOS Y CIENTÍFICOS
	4.1 COADYUVAR CON LA SECRETARÍA DE LAS MUJERES EVENTOS PARA FORTALECER LA INCLUSIÓN Y LA EQUIDAD EDUCATIVA
	4.2 EVENTOS TEMÁTICOS SOBRE LA CULTURA DE LA PREVENCIÓN DEL DELITO Y ASÍ DIFUNDIR LAS ACCIONES TOMADAS
	5.1 CONVENIOS PARA IMPLEMENTACIÓN DE PROGRAMA DE MOVILIDAD
	5.2 BECAS ESCOLARES PARA ESTUDIANTES EN LA UNIVERSIDAD POLITÉCNICA DE TLAXCALA REGIÓN PONIENTE
	5.3 DESARROLLO DE PROYECTOS COMO IMPULSO A LA CIENCIA, TECNOLOGÍA, INNOVACIÓN E INVESTIGACIÓN

INDICADORES		
NIVEL	**NOMBRE**	**FORMULA**
FIN	TASA DE ABSORCIÓN EN EDUCACIÓN SUPERIOR	TASA DE ABSORCIÓN EN EDUCACIÓN SUPERIOR
PROPÓSITO	PORCENTAJE DE EFICIENCIA TERMINAL	(TOTAL DE EGRESADOS DE LAS INGENIERÍAS 2026 DE LA UPTREP/TOTAL DE ALUMNOS INSCRITOS EN EL CUATRIMESTRE A LAS INGENIERÍAS 2022 DE LA UPTREP)*100
COMPONENTE	1. PORCENTAJE DE ALUMNOS DE NUEVO INGRESO CAPTADOS EN LA UPTREP	(TOTAL DE ALUMNOS INSCRITOS DE NUEVO INGRESO 2026/TOTAL DE ALUMNOS SOLICITANTES DE NUEVO INGRESO 2026 A LA UPTREP)*100
	2. PORCENTAJE DE ALUMNOS QUE REALIZAN ESTANCIAS Y ESTADÍAS	(TOTAL DE ALUMNOS QUE REALIZAN ESTANCIAS Y ESTADÍAS 2026/TOTAL DE ALUMNOS QUE DEBEN REALIZAR ESTANCIAS Y ESTADÍAS 2026)*100
	3. PORCENTAJE DE PROYECTOS DE INVESTIGACIÓN	(NÚMERO DE PROYECTOS REALIZADOS 2026/TOTAL DE PROYECTOS DE INVESTIGACIÓN PROGRAMADOS 2026)*100
	4. PORCENTAJE DE EVENTOS TEMÁTICOS	(NÚMERO DE EVENTOS TEMÁTICOS REALIZADOS 2026/TOTAL DE EVENTOS TEMÁTICOS PROGRAMADOS 2026)*100
	5. PORCENTAJE DE CREACIÓN O REDISEÑO DE PROGRAMAS EDUCATIVOS	(NÚMERO ESTABLECIDO DE PROGRAMAS ACADÉMICOS/TOTAL DE PROGRAMAS APERTURADOS O REDISEÑADOS)*100
ACTIVIDAD	1.1 PORCENTAJE DE ALUMNAS MUJERES DE NUEVO INGRESO QUE RECIBIERON CURSO DE INDUCCIÓN	(NÚMERO DE ASPIRANTES MUJERES INSCRITAS QUE RECIBIERON CURSO DE INDUCCIÓN/TOTAL DE ASPIRANTES INSCRITAS)*100
	1.2 PORCENTAJE DE ALUMNOS HOMBRES DE NUEVO INGRESO QUE RECIBIERON CURSO DE INDUCCIÓN	(NÚMERO DE ASPIRANTES HOMBRES INSCRITOS QUE RECIBIERON CURSO DE INDUCCIÓN/TOTAL DE ASPIRANTES INSCRITOS)*100
	1.3 PORCENTAJE DE SESIONES DE ASESORÍA PARA ALUMNOS QUE LO REQUIEREN	(TOTAL DE SESIONES DE ASESORÍA REALIZADAS PARA ALUMNOS QUE REQUIEREN/TOTAL DE SESIONES DE ASESORÍA PROGRAMADAS)*100
	1.4 PORCENTAJE DE CURSOS DE ACTUALIZACIÓN Y CAPACITACIÓN	(NÚMERO DE CURSOS DE ACTUALIZACIÓN Y CAPACITACIÓN DOCENTE REALIZADOS 2026/TOTAL DE CURSOS DE

GOBIERNO DEL ESTADO DE TLAXCALA

PROYECTO DE PRESUPUESTO DE EGRESOS 2026

FICHA DESCRIPTIVA DE PROYECTO

DATOS DE IDENTIFICACIÓN	
DEPENDENCIA:	66. UNIVERSIDAD POLITÉCNICA DE TLAXCALA REGIÓN PONIENTE
UNIDAD RESPONSABLE:	7. SECRETARÍA ACADÉMICA
PROGRAMA PRESUPUESTARIO:	E. PRESTACIÓN DE SERVICIOS PÚBLICOS
NOMBRE:	94 - 2M. INNOVACIÓN EDUCATIVA DE LOS ALUMNOS DE LA UNIVERSIDAD POLITÉCNICA DE TLAXCALA REGIÓN PONIENTE

INDICADORES		
		ACTUALIZACIÓN Y CAPACITACIÓN DOCENTE PROGRAMADOS 2026)*100
	1.5 PORCENTAJE DE EVENTOS CON TEMÁTICAS DE FORMACIÓN INTEGRAL	(TOTAL DE EVENTOS TEMÁTICOS REALIZADOS 2026/NÚMERO DE EVENTOS TEMÁTICOS PROGRAMADOS 2026)*100
	1.6 PORCENTAJE DE VISITAS DE ORIENTACIÓN VOCACIONAL EN EL NIVEL MEDIO SUPERIOR	(NÚMERO DE VISITAS DE ORIENTACIÓN VOCACIONAL REALIZADAS 2026/TOTAL DE VISITAS DE ORIENTACIÓN VOCACIONAL PROGRAMADAS 2026)*100
	1.7 PORCENTAJE DE SESIONES DE MESAS DE TRABAJO PARA REDISEÑAR O CREAR PROGRAMAS DE ESTUDIO	(TOTAL DE SESIONES DE MESAS DE TRABAJO PARA REDISEÑAR O CREAR PROGRAMAS DE ESTUDIO 2026/NÚMERO DE SESIONES DE MESAS DE TRABAJO PARA REDISEÑAR O CREAR PROGRAMAS DE ESTUDIO 2026 PROGRAMADAS)*100
	1.8 PORCENTAJE DE SOLICITUDES DE MANTENIMIENTO DE INFRAESTRUCTURA	(TOTAL DE SOLICITUDES DE MANTENIMIENTO DE INFRAESTRUCTURA 2026/NÚMERO DE SOLICITUDES DE MANTENIMIENTO DE INFRAESTRUCTURA 2026 PROGRAMADAS)*100
	2.1 PORCENTAJE DE SESIÓN DE TUTORÍAS	(TOTAL DE SESIONES DE TUTORÍA REALIZADAS 2026/TOTAL DE SESIONES DE TUTORÍA PROGRAMADAS 2026)*100
	2.2 PORCENTAJE DE CONVENIOS	(TOTAL DE CONVENIOS REALIZADOS 2026/NÚMERO DE CONVENIOS PROGRAMADOS 2026)*100
	2.3 PORCENTAJE DE ALUMNOS EN ESTADÍA DENTRO DEL SECTOR PRODUCTIVO ACORDE A SU PERFIL PROFESIONAL	(TOTAL DE ALUMNOS INSCRITOS EN ESTADÍA 2026/NÚMERO DE ALUMNOS PROGRAMADOS PARA REALIZAR ESTADÍA 2026)*100
ACTIVIDAD	2.4 PORCENTAJE DE CONVENIOS PARA LA IMPLEMENTACIÓN DEL MODELO DE EDUCACIÓN DUAL	(TOTAL DE CONVENIOS DE MODELO DE EDUCACIÓN DUAL REALIZADOS 2026/NÚMERO DE CONVENIOS DE MODELO DE EDUCACIÓN DUAL PROGRAMADOS 2026)*100
	3.1 PORCENTAJE DE REALIZACIÓN DE VISITAS INDUSTRIALES	(TOTAL DE VISITAS INDUSTRIALES REALIZADAS 2026/NÚMERO DE VISITAS INDUSTRIALES PROGRAMADAS 2026)*100
	3.2 PORCENTAJE DE PLÁTICAS SOBRE LAS ACTIVIDADES QUE GENERAN LAS INGENIERÍAS	(NÚMERO DE PLÁTICAS SOBRE LAS ACTIVIDADES QUE GENERAN LAS INGENIERÍAS 2026/TOTAL DE PLÁTICAS PROGRAMADAS SOBRE LAS ACTIVIDADES QUE GENERAN LAS INGENIERÍAS 2026)*100
	3.3 PORCENTAJE DE CURSOS DE ESPECIALIZACIÓN A DOCENTES	(NÚMERO DE CURSOS DE ESPECIALIZACIÓN A DOCENTES REALIZADOS 2026/TOTAL DE CURSOS DE ESPECIALIZACIÓN A DOCENTES PROGRAMADOS EN LA UPTREP 2026)*100
	3.4 PORCENTAJE DE SOLICITUDES DE REHABILITACIÓN, EQUIPAMIENTO O MODERNIZACIÓN	(NÚMERO DE SOLICITUDES DE REHABILITACIÓN, EQUIPAMIENTO O MODERNIZACIÓN ATENDIDAS EN 2026/TOTAL DE SOLICITUDES DE REHABILITACIÓN, EQUIPAMIENTO O MODERNIZACIÓN 2026 PROGRAMADAS)*100
	3.5 PORCENTAJE DE SOLICITUDES DE EQUIPAMIENTO	(NÚMERO DE SOLICITUDES DE EQUIPAMIENTO ATENDIDAS 2026/TOTAL DE SOLICITUDES DE EQUIPAMIENTO PROGRAMADOS EN 2026)*100
	4.1 PORCENTAJE DE EVENTOS PARA FORTALECER LA INCLUSIÓN Y LA EQUIDAD EDUCATIVA	(TOTAL DE EVENTOS REALIZADOS PARA FORTALECER LA INCLUSIÓN Y LA EQUIDAD EDUCATIVA 2026/NÚMERO DE EVENTOS PROGRAMADOS PARA FORTALECER LA INCLUSIÓN Y LA EQUIDAD EDUCATIVA 2026)*100
	4.2 PORCENTAJE DE EVENTOS PARA FORTALECER LA PREVENCIÓN DEL DELITO	(TOTAL DE EVENTOS REALIZADOS PARA FORTALECER LA PREVENCIÓN DEL DELITO 2026/NÚMERO DE EVENTOS PROGRAMADOS PARA FORTALECER LA PREVENCIÓN DEL

GOBIERNO DEL ESTADO DE TLAXCALA

PROYECTO DE PRESUPUESTO DE EGRESOS 2026

FICHA DESCRIPTIVA DE PROYECTO

DATOS DE IDENTIFICACIÓN	
DEPENDENCIA:	66. UNIVERSIDAD POLITÉCNICA DE TLAXCALA REGIÓN PONIENTE
UNIDAD RESPONSABLE:	7. SECRETARÍA ACADÉMICA
PROGRAMA PRESUPUESTARIO:	E. PRESTACIÓN DE SERVICIOS PÚBLICOS
NOMBRE:	94 - 2M. INNOVACIÓN EDUCATIVA DE LOS ALUMNOS DE LA UNIVERSIDAD POLITÉCNICA DE TLAXCALA REGIÓN PONIENTE

INDICADORES		
ACTIVIDAD		DELITO 2026)*100
	5.1 PORCENTAJE DE CONVENIOS PARA LA IMPLEMENTACIÓN DEL PROGRAMA DE MOVILIDAD	(TOTAL DE CONVENIOS DE PROGRAMA DE MOVILIDAD REALIZADOS 2026/NÚMERO DE CONVENIOS DE PROGRAMA DE MOVILIDAD PROGRAMADOS 2026)*100
	5.2 PORCENTAJE DE ESTUDIANTES BECADOS	(TOTAL DE ESTUDIANTES CON BECA 2026/TOTAL DE MATRÍCULA INSCRITA EN 2026)*100
	5.3 PORCENTAJE DE PROYECTOS DE CIENCIA, TECNOLOGÍA, INNOVACIÓN E INVESTIGACIÓN	(NÚMERO DE PROYECTOS DE CIENCIA, TECNOLOGÍA, INNOVACIÓN E INVESTIGACIÓN REALIZADOS 2026/TOTAL DE PROYECTOS DE CIENCIA, TECNOLOGÍA, INNOVACIÓN E INVESTIGACIÓN 2026)*100

ELABORÓ	REVISÓ EL PROYECTO	AUTORIZÓ
OSCAR MORALES BÁEZ	APOLONIA TORTENCIA HERNÁNDEZ PORTILLO	VÍCTOR CASTRO LÓPEZ
SECRETARIO ADMINISTRATIVO	SECRETARIA ACADÉMICA	RECTOR

GOBIERNO DEL ESTADO DE TLAXCALA

PROYECTO DE PRESUPUESTO DE EGRESOS 2026

PROGRAMA OPERATIVO ANUAL

66. UNIVERSIDAD POLITÉCNICA DE TLAXCALA REGIÓN PONIENTE

MISIÓN	LA UNIVERSIDAD POLITÉCNICA DE TLAXCALA REGIÓN PONIENTE TIENE COMO MISIÓN FORMAR PROFESIONISTAS COMPETITIVOS: GENERADORES DE TECNOLOGÍA, COMPROMETIDOS CON LA SOCIEDAD, QUE CONTRIBUYAN AL DESARROLLO SUSTENTABLE SOCIOECONÓMICO Y CULTURAL, DE SU REGIÓN Y DEL PAÍS, MEDIANTE UNA FORMACIÓN ACADÉMICA PROFESIONAL DE CALIDAD CENTRADA EN EL APRENDIZAJE BASADO EN COMPETENCIAS, QUE ESTIMULE LA INVESTIGACIÓN CIENTÍFICA CON DESARROLLO TECNOLÓGICO SUSTENTABLE.
VISIÓN	LA UNIVERSIDAD POLITÉCNICA DE TLAXCALA REGIÓN PONIENTE TIENE COMO VISIÓN SER UNA INSTITUCIÓN EDUCATIVA QUE OFREZCA UNA FORMACIÓN PROFESIONAL, COMPETITIVA Y DE CALIDAD A TRAVÉS DE UN MODELO BASADO EN LA MEJORA CONTINUA; ACREDITADA Y RECONOCIDA INTERNACIONALMENTE POR SU EXCELENCIA ACADÉMICA, CONTRIBUYENDO AL DESARROLLO SUSTENTABLE, ECONÓMICO, SOCIAL Y CULTURAL DEL PAÍS.

ALINEACIÓN AL PLAN NACIONAL DE DESARROLLO 2025-2030

META	2	DESARROLLO CON BIENESTAR Y HUMANISMO
OBJETIVO	2.3	GARANTIZAR EL EJERCICIO PLENO DEL DERECHO A UNA EDUCACIÓN INCLUSIVA Y EQUITATIVA PARA NIÑAS, NIÑOS, ADOLESCENTES, JÓVENES Y PERSONAS ADULTAS, PROMOVIENDO UNA FORMACIÓN HUMANISTA, CIENTÍFICA, INTERCULTURAL, PLURILINGÜE E INTEGRAL QUE MEJORE EL BIENESTAR DE LA POBLACIÓN E IMPULSE EL DESARROLLO DEL PAÍS.
ESTRATEGIA	2.3.1	EXPANDIR LA OFERTA EDUCATIVA PARA GARANTIZAR EL DERECHO A LA EDUCACIÓN DE NIÑAS, NIÑOS, ADOLESCENTES, JÓVENES Y PERSONAS ADULTAS, FOMENTANDO SU DESARROLLO INTEGRAL Y PROMOVIENDO LA IGUALDAD SOCIAL.
	2.3.2	CREAR ENTORNOS ÓPTIMOS PARA EL APRENDIZAJE, LA CONVIVENCIA Y EL DESARROLLO INTEGRAL DE LOS ESTUDIANTES MEDIANTE LA CONSTRUCCIÓN, EQUIPAMIENTO, RESTAURACIÓN, REFORZAMIENTO Y REHABILITACIÓN DE LA INFRAESTRUCTURA EDUCATIVA, CON PRIORIDAD EN LAS ZONAS DE MAYOR REZAGO SOCIAL.
	2.3.3	FORTALECER LOS PLANES Y PROGRAMAS DE ESTUDIO CONFORME A LOS PRINCIPIOS DE LA NUEVA ESCUELA MEXICANA, PROMOVIENDO UNA FORMACIÓN INTEGRAL, CRÍTICA, AMBIENTAL, HUMANISTA, CÍVICA, INTERCULTURAL Y CIENTÍFICA.
	2.3.4	DESARROLLAR ACCIONES Y BRINDAR APOYOS PARA GARANTIZAR EL INGRESO, PERMANENCIA, ORIENTACIÓN VOCACIONAL Y CONCLUSIÓN DE TRAYECTORIAS EDUCATIVAS EN TODOS LOS NIVELES Y MODALIDADES DEL SISTEMA EDUCATIVO NACIONAL, CON PERSPECTIVA DE GÉNERO Y PERTINENCIA CULTURAL.
	2.3.5	REFORZAR EL PAPEL DE LAS MAESTRAS Y MAESTROS COMO AGENTES CLAVE EN LA TRANSFORMACIÓN DEL SISTEMA EDUCATIVO, MEDIANTE EL DESARROLLO PROFESIONAL, LA FORMACIÓN CONTINUA CON PERSPECTIVA DE GÉNERO, PERTINENCIA CULTURAL Y ATENCIÓN A LA DIVERSIDAD, ADEMÁS DE LA MEJORA DE SUS CONDICIONES LABORALES.
	2.3.6	ASEGURAR EL DERECHO A LA CULTURA FÍSICA, LA PRÁCTICA DEL DEPORTE, LA EDUCACIÓN ARTÍSTICA Y EL ACCESO A LA CULTURA, PROMOVIENDO EL BIENESTAR COMUNITARIO Y LA INCLUSIÓN SOCIAL DE TODA LA POBLACIÓN.

ALINEACIÓN A LOS OBJETIVOS DE DESARROLLO SUSTENTABLE

ODS	4	GARANTIZAR UNA EDUCACIÓN INCLUSIVA, EQUITATIVA Y DE CALIDAD Y PROMOVER OPORTUNIDADES DE APRENDIZAJE DURANTE TODA LA VIDA PARA TODAS Y TODOS
META	4.3	ASEGURAR EL ACCESO EN CONDICIONES DE IGUALDAD PARA TODOS LOS HOMBRES Y LAS MUJERES A FORMACIÓN TÉCNICA, PROFESIONAL Y SUPERIOR DE CALIDAD, INCLUIDA LA ENSEÑANZA UNIVERSITARIA.
	4.4	AUMENTAR EL NÚMERO DE JÓVENES Y ADULTOS QUE TIENEN LAS COMPETENCIAS NECESARIAS, EN PARTICULAR TÉCNICAS Y PROFESIONALES, PARA ACCEDER AL EMPLEO, EL TRABAJO DECENTE Y EL EMPRENDIMIENTO.
	4.7	GARANTIZAR QUE TODOS LOS ESTUDIANTES ADQUIERAN LOS CONOCIMIENTOS TEÓRICOS Y PRÁCTICOS NECESARIOS PARA PROMOVER EL DESARROLLO SOSTENIBLE, EN PARTICULAR MEDIANTE LA EDUCACIÓN PARA EL DESARROLLO SOSTENIBLE Y LA ADOPCIÓN DE ESTILOS DE VIDA SOSTENIBLES, LOS DERECHOS HUMANOS, LA IGUALDAD ENTRE LOS GÉNEROS, LA PROMOCIÓN DE UNA CULTURA DE PAZ Y NO VIOLENCIA, LA CIUDADANÍA MUNDIAL Y LA VALORACIÓN DE LA DIVERSIDAD CULTURAL Y DE LA CONTRIBUCIÓN DE LA CULTURA AL DESARROLLO SOSTENIBLE, ENTRE OTROS MEDIOS.

66. UNIVERSIDAD POLITÉCNICA DE TLAXCALA REGIÓN PONIENTE

CONTRIBUCIÓN AL PLAN ESTATAL DE DESARROLLO 2021 - 2027			
EJE	1	ESTADO DE DERECHO Y SEGURIDAD	
POLÍTICA	1.1	ESTADO DE DERECHO Y DEMOCRACIA PARTICIPATIVA.	
PROGRAMA PED	1.1.1	ESTADO DE DERECHO, GOBERNABILIDAD Y GOBERNANZA.	
OBJETIVO	1.1.1.3	EJERCER UNA FORMA DE GOBIERNO ITINERANTE QUE A TRAVÉS DE RECORRIDOS EN TODO EL TERRITORIO CONOZCA LOS PROBLEMAS DE MANERA DIRECTA, IMPULSE LA EQUIDAD Y LA INCLUSIÓN EN LOS PROGRAMAS PÚBLICOS, PARA ATENDER LAS NECESIDADES DEL PUEBLO.	
LÍNEAS DE ACCIÓN A CORTO PLAZO		**ACCIÓN**	**PERIODICIDAD**
	1.1.1.3.2	ACERCAR LA OFERTA GUBERNAMENTAL AL PUEBLO MEDIANTE JORNADAS DE TRABAJO EN LAS LOCALIDADES, CON EL RESPALDO DE PERSONAL CAPACITADO Y FORMAS INSTITUCIONALES DE SOLUCIÓN DE PROBLEMAS COMUNITARIOS.	2024 - 2027

EJE	1	ESTADO DE DERECHO Y SEGURIDAD	
POLÍTICA	1.2	RESPETO Y CUMPLIMIENTO DE LOS DERECHOS HUMANOS.	
PROGRAMA PED	1.2.3	DERECHOS HUMANOS DE LOS TLAXCALTECAS.	
OBJETIVO	1.2.3.1	GARANTIZAR, PREVENIR Y PROTEGER LOS DERECHOS HUMANOS DE TODAS LAS PERSONAS EN TERRITORIO TLAXCALTECA, ESPECIALMENTE DE AQUELLOS EN SITUACIÓN DE VULNERABILIDAD O MINORÍA, MEDIANTE UNA ESTRATEGIA INTEGRAL PARA FOMENTAR LA CULTURA DE PREVENCIÓN DE LOS DERECHOS HUMANOS, ASÍ COMO LA INSTRUMENTACIÓN DE ACCIONES EFECTIVAS PARA GARANTIZAR EL GOCE, ACCESO Y RESPETO DE ESTOS.	
LÍNEAS DE ACCIÓN A CORTO PLAZO		**ACCIÓN**	**PERIODICIDAD**
	1.2.3.1.1	DIFUNDIR LA PROTECCIÓN, PREVENCIÓN Y RESPETO DE LOS DERECHOS HUMANOS, LA TOLERANCIA, LA INCLUSIÓN Y LA NO DISCRIMINACIÓN ENTRE LA POBLACIÓN.	2024 - 2027

EJE	1	ESTADO DE DERECHO Y SEGURIDAD	
POLÍTICA	1.5	EMPRENDER LA CONSTRUCCIÓN DE LA PAZ.	
PROGRAMA PED	1.5.7	CORRESPONSABILIDAD EN LA PREVENCIÓN DEL DELITO Y RECOMPOSICIÓN DEL TEJIDO SOCIAL.	
OBJETIVO	1.5.7.1	RECOMPONER EL TEJIDO SOCIAL MEDIANTE EL FORTALECIMIENTO DE LAS RELACIONES COMUNITARIAS, OFRECIENDO ALTERNATIVAS DE SANA CONVIVENCIA Y GENERACIÓN DE ENTORNOS PACÍFICOS.	
LÍNEAS DE ACCIÓN A CORTO PLAZO		**ACCIÓN**	**PERIODICIDAD**
	1.5.7.1.1	IMPLEMENTAR, PROMOVER Y EVALUAR LA CULTURA DE LA PREVENCIÓN DEL DELITO DE MANERA TRANSVERSAL EN EL FORTALECIMIENTO DE LOS SECTORES DE BIENESTAR, MEDIO AMBIENTE, EDUCACIÓN, SALUD, DE DESARROLLO ECONÓMICO, TURÍSTICO, INFRAESTRUCTURA, PARTICIPACIÓN CIUDADANA, LEGISLATIVO Y TODOS AQUELLOS INVOLUCRADOS EN EL DESARROLLO HUMANO, DENTRO DE UN ENTORNO SANO.	2024 - 2027
	1.5.7.1.3	INCIDIR CON ÉNFASIS EN LOS BENEFICIOS SOCIALES, DENTRO DE LAS ÁREAS DEL TERRITORIO CON MAYOR INCIDENCIA DELICTIVA.	2023 - 2027

EJE	1	ESTADO DE DERECHO Y SEGURIDAD
POLÍTICA	1.5	EMPRENDER LA CONSTRUCCIÓN DE LA PAZ.

66. UNIVERSIDAD POLITÉCNICA DE TLAXCALA REGIÓN PONIENTE

PROGRAMA PED	1.5.7	CORRESPONSABILIDAD EN LA PREVENCIÓN DEL DELITO Y RECOMPOSICIÓN DEL TEJIDO SOCIAL.	
OBJETIVO	1.5.7.2	CREAR CIUDADES Y LOCALIDADES SEGURAS, MEDIANTE EL FOMENTO DE LA PARTICIPACIÓN CIUDADANA, GENERANDO ESQUEMAS DE CORRESPONSABILIDAD Y VINCULACIÓN PARA LA PREVENCIÓN Y LA DETECCIÓN DE LA DENUNCIA DE DELITOS.	
LÍNEAS DE ACCIÓN A CORTO PLAZO		**ACCIÓN**	**PERIODICIDAD**
	1.5.7.2.7	DIFUNDIR DE MANERA CONSTANTE LOS NÚMEROS DE EMERGENCIA, PARA BRINDAR SOPORTE PSICOLÓGICO Y DE ACOMPAÑAMIENTO JURÍDICO.	2024 - 2025

EJE	2	BIENESTAR PARA TODOS	
POLÍTICA	2.2	EDUCACIÓN DE EXCELENCIA, CULTURA REGENERADORA Y DEPORTE PERMANENTE.	
PROGRAMA PED	2.2.17	FORTALECER LA EDUCACIÓN SUPERIOR, CON EL IMPULSO DE LA CIENCIA, LA TECNOLOGÍA, LA INNOVACIÓN Y LA INVESTIGACIÓN.	
OBJETIVO	2.2.17.1	INCREMENTAR LA OFERTA Y CALIDAD DE LOS PROGRAMAS DE EDUCACIÓN SUPERIOR Y POSGRADOS, PARA CREAR GENERACIONES DE PROFESIONISTAS COMPETENTES Y SOCIALMENTE COMPROMETIDOS.	
LÍNEAS DE ACCIÓN A CORTO PLAZO		**ACCIÓN**	**PERIODICIDAD**
	2.2.17.1.6	FORTALECER LAS COMPETENCIAS DE LOS DOCENTES, A TRAVÉS DE PROCESOS DE CAPACITACIÓN Y ACTUALIZACIÓN ORIENTADOS PODER REFLEXIONAR Y DESARROLLAR LA CAPACIDAD DE ANÁLISIS Y EL PENSAMIENTO CRÍTICO, PARA LA CONSTRUCCIÓN DE COMUNIDADES DE APRENDIZAJE.	2023 - 2027
	2.2.17.1.9	LLEVAR A CABO LOS TRÁMITES PERTINENTES PARA LA CONSTRUCCIÓN, REHABILITACIÓN, EQUIPAMIENTO Y/O MANTENIMIENTO EN LOS PLANTELES.	2023 - 2027

EJE	2	BIENESTAR PARA TODOS	
POLÍTICA	2.2	EDUCACIÓN DE EXCELENCIA, CULTURA REGENERADORA Y DEPORTE PERMANENTE.	
PROGRAMA PED	2.2.17	FORTALECER LA EDUCACIÓN SUPERIOR, CON EL IMPULSO DE LA CIENCIA, LA TECNOLOGÍA, LA INNOVACIÓN Y LA INVESTIGACIÓN.	
OBJETIVO	2.2.17.2	VINCULAR LAS INSTITUCIONES DE EDUCACIÓN SUPERIOR CON LA CIENCIA, TECNOLOGÍA E INNOVACIÓN, CON LA INTENCIÓN DE BUSCAR DE MANERA CONJUNTA, ALTERNATIVAS DE SOLUCIÓN A LOS PROBLEMAS MÁS SENTIDOS DE LA SOCIEDAD TLAXCALTECA, PROMOVIENDO LA APROPIACIÓN Y LA RETRIBUCIÓN SOCIAL DEL CONOCIMIENTO.	
LÍNEAS DE ACCIÓN A CORTO PLAZO		**ACCIÓN**	**PERIODICIDAD**
	2.2.17.2.3	ESTABLECER ESTRATEGIAS QUE PERMITAN ATENDER LA COBERTURA EN FUNCIÓN DE LA OFERTA Y DEMANDA EDUCATIVA DE LA SOCIEDAD.	2023 - 2027
	2.2.17.2.4	GENERAR CONOCIMIENTO E INNOVACIONES TECNOLÓGICAS PARA BENEFICIO DE LA SOCIEDAD.	2023 - 2027

EJE	3	DESARROLLO ECONÓMICO Y MEDIO AMBIENTE	
POLÍTICA	3.1	DETONAR EL CRECIMIENTO ARMÓNICO.	
PROGRAMA PED	3.1.40	IMPULSAR FACTORES DETONANTES DEL DESARROLLO ECONÓMICO.	
OBJETIVO	3.1.40.6	VINCULAR LA OFERTA EDUCATIVA CON NECESIDADES DEL DESARROLLO INCLUYENTE, CON EQUIDAD Y SUSTENTABILIDAD DE LA ENTIDAD.	
LÍNEAS DE ACCIÓN A CORTO PLAZO		**ACCIÓN**	**PERIODICIDAD**
	3.1.40.6.1	IMPULSAR UNA MAYOR VINCULACIÓN ENTRE EL SECTOR EDUCATIVO Y LAS NECESIDADES, HABILIDADES Y CAPACIDADES DE LAS EMPRESAS, A FIN DE SATISFACER LOS REQUERIMIENTOS ESPECÍFICOS DE LA PLANTA PRODUCTIVA, PRODUCIENDO	2023 - 2027

66. UNIVERSIDAD POLITÉCNICA DE TLAXCALA REGIÓN PONIENTE

LÍNEAS DE ACCIÓN A CORTO PLAZO	3.1.40.6.1	MAYOR VALOR AGREGADO.	2023 - 2027
	3.1.40.6.2	IMPLEMENTAR MECANISMOS DE COLABORACIÓN CON LAS INSTITUCIONES DE EDUCACIÓN SUPERIOR Y MEDIA SUPERIOR.	2023 - 2027
	3.1.40.6.3	PARTICIPAR EN LA INTEGRACIÓN DEL PROGRAMA DE EDUCACIÓN DUAL EN LOS NIVELES MEDIO SUPERIOR Y SUPERIOR EN COORDINACIÓN CON LOS ORGANISMOS ESTATALES.	2023 - 2027
	3.1.40.6.4	DIAGNOSTICAR LA CAPACIDAD DE LA OFERTA EDUCATIVA PARA HACER FRENTE A LAS NECESIDADES DE CAPITAL HUMANO DE LA INDUSTRIA, MEDIANTE LA REALIZACIÓN DE MESAS DE TRABAJO PARA PROMOVER EL REDISEÑO O CREACIÓN DE LOS PROGRAMAS DE ESTUDIO DE EDUCACIÓN MEDIA SUPERIOR Y SUPERIOR EN TLAXCALA.	2023 - 2027
	3.1.40.6.5	PROMOVER LA REALIZACIÓN DE UN PROGRAMA DE EDUCACIÓN CONTINUA O EDUCACIÓN PARA TODA LA VIDA QUE EL ESCENARIO DEL CAMBIO TECNOLÓGICO REQUIERE.	2023 - 2027
	3.1.40.6.6	DISEÑAR Y OPERAR UNA PLATAFORMA INFORMÁTICA DONDE SE INCLUYAN LAS CAPACIDADES CIENTÍFICAS Y TECNOLÓGICAS DE LAS INSTITUCIONES DE EDUCACIÓN SUPERIOR PARA FACILITAR LA VINCULACIÓN CON LA INDUSTRIA.	2023 - 2027

EJE	3	DESARROLLO ECONÓMICO Y MEDIO AMBIENTE	
POLÍTICA	3.3	ACTORES QUE DETONAN EL DESARROLLO ESTATAL.	
PROGRAMA PED	3.3.50	INFRAESTRUCTURA Y EQUIPAMIENTO PARA DETONAR EL DESARROLLO.	
OBJETIVO	3.3.50.1	CONSTRUIR, MODERNIZAR, CONSERVAR, MANTENER, REHABILITAR O MEJORAR LA INFRAESTRUCTURA Y EL EQUIPAMIENTO URBANO, PARA RESPONDER A LAS DEMANDAS DE LOS DIFERENTES SECTORES DE LA POBLACIÓN, Y POSICIONAR A TLAXCALA COMO UNA ENTIDAD SEGURA, INCLUYENTE, COMPETITIVA, Y SUSTENTABLE.	
LÍNEAS DE ACCIÓN A CORTO PLAZO		**ACCIÓN**	**PERIODICIDAD**
	3.3.50.1.6	AMPLIAR, CONSERVAR Y MANTENER LA INFRAESTRUCTURA Y EL EQUIPAMIENTO DE LAS ESCUELAS DE TODOS LOS NIVELES EDUCATIVOS, ASÍ COMO LA RELACIONADA AL EJERCICIO Y DIFUSIÓN DE LA CIENCIA Y TECNOLOGÍA Y OTRAS ACTIVIDADES EXTRA CURRICULARES.	2023 - 2027

EJE	4	GOBIERNO CERCANO CON VISIÓN EXTENDIDA	
POLÍTICA	4.1	ERRADICAR LA CORRUPCIÓN.	
PROGRAMA PED	4.1.60	ADMINISTRACIÓN DE LAS FUENTES LOCALES DE INGRESO Y POLÍTICA DE GASTO.	
OBJETIVO	4.1.60.2	INSTRUMENTAR UNA POLÍTICA DE GASTO BASADA EN LOS CRITERIOS DE AUSTERIDAD, CON MEDIDAS DE DISCIPLINA, RACIONALIDAD Y TRANSPARENCIA.	
LÍNEAS DE ACCIÓN A CORTO PLAZO		**ACCIÓN**	**PERIODICIDAD**
	4.1.60.2.6	FORTALECER LA IMPLEMENTACIÓN DEL PRESUPUESTO BASADO EN RESULTADOS Y EL SISTEMA DE EVALUACIÓN DEL DESEMPEÑO, PARA MEJORAR LA CALIDAD DEL GASTO PÚBLICO Y PROMOVER UNA ADECUADA RENDICIÓN DE CUENTAS, EN EL CONTEXTO DE LA CREACIÓN DE VALOR PÚBLICO.	2024 - 2027

EJE	5	GÉNERO E IGUALDAD
POLÍTICA	5.1	PERSPECTIVA DE GÉNERO.
PROGRAMA PED	5.1.69	EMPODERAMIENTO INTEGRAL DE LAS MUJERES.
OBJETIVO	5.1.69.1	LOGRAR LA AUTONOMÍA ECONÓMICA, EMPODERAMIENTO SOCIAL, CULTURAL Y POLÍTICO DE LAS MUJERES, PARA ERRADICAR LAS BRECHAS DE GÉNERO Y COMBATIR LA DISCRIMINACIÓN.

GOBIERNO DEL ESTADO DE TLAXCALA

PROYECTO DE PRESUPUESTO DE EGRESOS 2026

PROGRAMA OPERATIVO ANUAL

66. UNIVERSIDAD POLITÉCNICA DE TLAXCALA REGIÓN PONIENTE			
	ACCIÓN		PERIODICIDAD
LÍNEAS DE ACCIÓN A CORTO PLAZO	5.1.69.1.20	REALIZAR CONVENIOS CON UNIVERSIDADES PÚBLICAS Y PRIVADAS PARA PROPORCIONAR ASESORÍA TÉCNICA Y ACOMPAÑAMIENTO A MUJERES QUE REALIZAN ACTIVIDADES ECONÓMICAS INFORMALES, CON EL FIN DE CONSOLIDAR Y REGULARIZAR PROYECTOS PRODUCTIVOS RENTABLES.	2023 - 2027

ELABORÓ	AUTORIZÓ
OSCAR MORALES BÁEZ SECRETARIO ADMINISTRATIVO	VÍCTOR CASTRO LÓPEZ RECTOR